



AUDIÊNCIA PÚBLICA DA SAÚDE

3º Quadrimestre de 2020
(SETEMBRO A DEZEMBRO)

SECRETARIA MUNICIPAL DE SAÚDE
DE CERQUILHO

RESOLUÇÃO CNS Nº 459, OUTUBRO DE 2012

Estrutura para o relatório

Artigo 36 da Lei Complementar nº 141/2012:

- O gestor do SUS em cada ente da Federação elaborará Relatório detalhado referente ao quadrimestre anterior, o qual conterá, no mínimo, as seguintes informações:

I - montante e fonte dos recursos aplicados no período;

II - auditorias realizadas ou em fase de execução no período e suas recomendações e determinações;

III - oferta e produção de serviços públicos na rede assistencial própria, contratada e conveniada, cotejando esses dados com os indicadores de saúde da população em seu âmbito de atuação.

RESOLUÇÃO CNS Nº 459, OUTUBRO DE 2012

Estrutura para o relatório – pressupostos

I - deve guardar similaridade com a do Relatório de Gestão, visto que o conteúdo dos itens I, II e III do art. 36 está presente na estrutura atual do RAG.

II - o conteúdo do item I - montante e fonte dos recursos aplicados no período: informações oriundas dos relatórios gerenciais do SIOPS.

III - o conteúdo do item II - auditorias realizadas ou em fase de execução no período e suas recomendações e determinações

RESOLUÇÃO CNS Nº 459, OUTUBRO DE 2012

Estrutura para o relatório – pressupostos

IV - O conteúdo do item III referente à oferta e produção de serviços públicos na rede assistencial própria, contratada e conveniada observa:

a) dados de oferta de serviços oriundos do SCNES, evidenciando quantitativo, tipo de estabelecimento e esfera administrativa;

b) dados de produção de serviços, oriundos do SIA e SIH/SUS, contemplando aspectos relativos à Atenção Básica, Urgência e Emergência, Atenção Psicossocial, Atenção Ambulatorial Especializada e Hospitalar, Assistência Farmacêutica e Vigilância em Saúde;

RESOLUÇÃO CNS Nº 459, OUTUBRO DE 2012

Estrutura para o relatório – pressupostos

V - O conteúdo do item III, referente aos indicadores de saúde da população, considera indicadores de oferta, cobertura, produção de serviços e de saúde, passíveis de apuração quadrimestral, que possibilitem o monitoramento das ações da Programação Anual de Saúde.

PRODUÇÃO

UNIDADES BÁSICA DE SAÚDE DA FAMÍLIA

3º Quadrimestre de 2020
(SETEMBRO A DEZEMBRO)

UNIDADES BÁSICAS DE SAÚDE DA FAMÍLIA (UBSF)

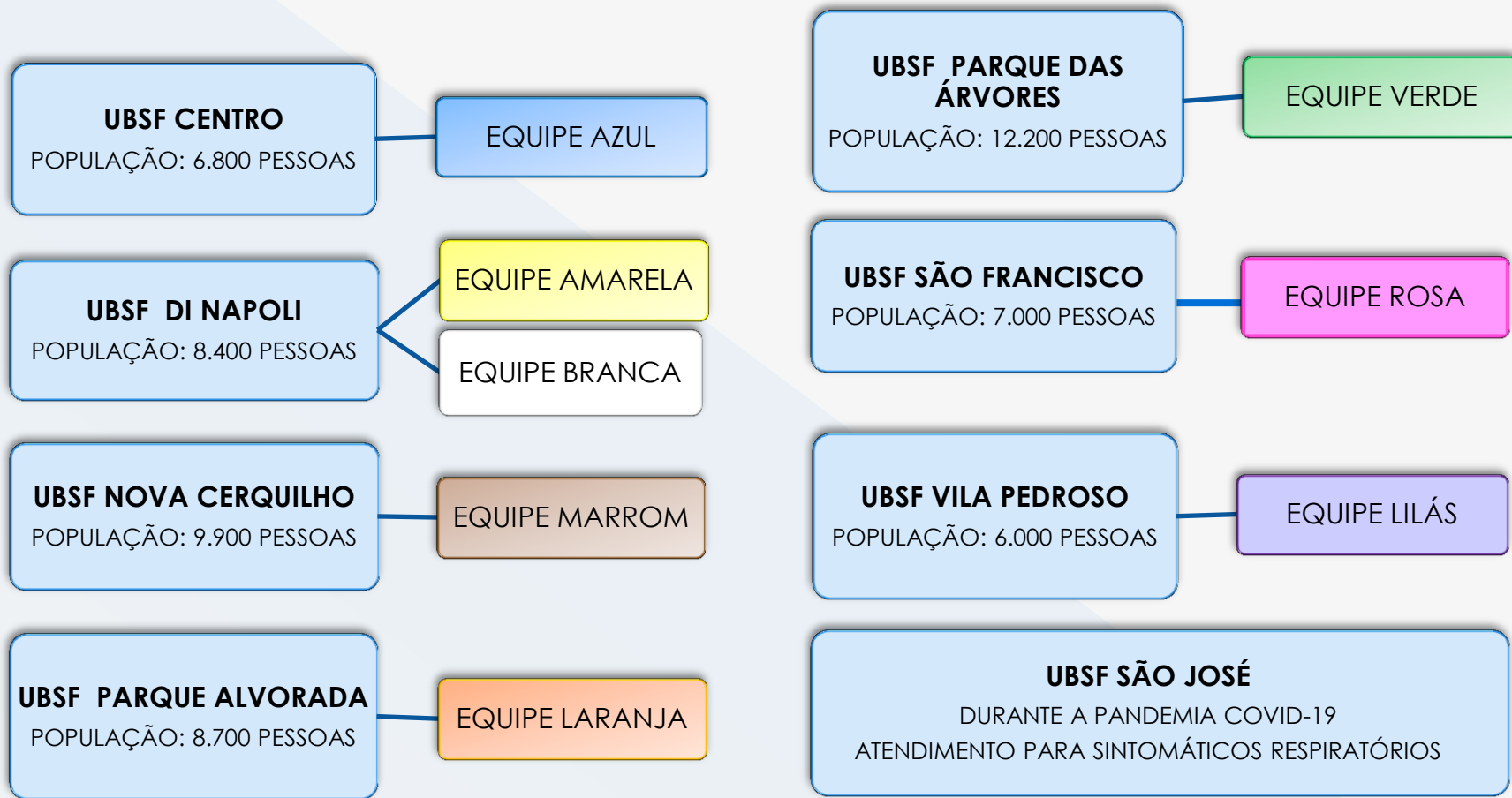

Aproximadamente 59.000 pessoas cadastradas nas unidades

OBS: Existem cadastros duplicados, devido à inclusão e não exclusão do sistema e mais de 1 cartão SUS para o mesmo indivíduo

PRODUÇÃO

UNIDADE BÁSICA DE SAÚDE CENTRO – EQUIPE AZUL

UNIDADES/SERVIÇOS	SETEMBRO	OUTUBRO	NOVEMBRO	DEZEMBRO
Número de consultas médicas	663	725	647	571
Número atendimento enfermeira	747	500	542	394
Pré-Natal	23	17	17	8
Puericultura	34	26	28	32
Papanicolau	41	32	43	20
Exames	165	133	159	105
Encaminhamento atendimento especializado	78	62	74	58
Terapia Oral	0	0	0	0
Raio X	28	23	30	17
Injeções	45	67	54	28
Inalações	2	0	0	0
Curativos	8	38	57	10
Retiradas de pontos	5	8	9	2
Reuniões	0	0	1	1
Grupos	0	0	0	0
Visitas domiciliares de Médicos	11	18	13	4
Visitas domiciliares de Enfermeiras	13	8	9	0
Visitas domiciliares de Técnicos de Enfermagem	19	17	19	13

PRODUÇÃO

UNIDADE BÁSICA DE SAÚDE DI NÁPOLI - EQUIPE AMARELA

UNIDADES/SERVIÇOS	SETEMBRO	OUTUBRO	NOVEMBRO	DEZEMBRO
Número de consultas médicas	260	181	FÉRIAS	183
Número atendimento enfermeira	413	493	545	FÉRIAS
Pré-Natal	11	11	10	4
Puericultura	9	11	6	8
Papanicolau	28	26	36	FÉRIAS
Exames	746	678	691	479
Encaminhamento para atendimento especializado	64	106	78	71
Terapia Oral	-	-	-	-
Raio X	-	-	-	-
Injeções	419	470	358	214
Inalações	-	-	-	-
Curativos	15	5	4	8
Retiradas de pontos	8	5	3	2
Reuniões	1	-	-	-
Grupos	-	-	-	-
Visitas domiciliares de Médicos	1	-	-	1
Visitas domiciliares de Enfermeiras	1	2	3	-
Visitas domiciliares de Técnicos de Enfermagem	3	-	5	-

PRODUÇÃO

UNIDADE BÁSICA DE SAÚDE DI NÁPOLI - EQUIPE BRANCA

UNIDADES/SERVIÇOS	SETEMBRO	OUTUBRO	NOVEMBRO	DEZEMBRO
Número de consultas médicas	162	309	321	217
Número atendimento enfermeira	398	486	491	466
Pré-Natal	12	15	14	21
Puericultura	11	12	18	15
Papanicolau	20	33	24	7
Exames	745	679	691	479
Encaminhamento para atendimento especializado	64	106	78	71
Terapia Oral	-	-	-	-
Raio X	-	-	-	-
Injeções	419	470	359	215
Inalações	-	-	-	-
Curativos	14	6	4	8
Retiradas de pontos	8	5	3	2
Reuniões	1	-	-	-
Grupos	-	-	-	-
Visitas domiciliares de Médicos	-	-	-	-
Visitas domiciliares de Enfermeiras	-	1	-	-
Visitas domiciliares de Técnicos de Enfermagem	3	1	5	-

PRODUÇÃO

UNIDADE BÁSICA DE SAÚDE NOVA CERQUILHO - EQUIPE MARROM

UNIDADES/SERVIÇOS	SETEMBRO	OUTUBRO	NOVEMBRO	DEZEMBRO
Número de consultas médicas	1040	759	894	502
Número atendimento enfermeira	618	599	586	411
Pré-Natal	27	25	26	10
Puericultura	43	34	48	21
Papanicolau	77	56	57	44
Exames	1651	1387	1583	1092
Encaminhamento para atendimento especializado	264	361	287	219
Terapia Oral	10	142	80	50
Raio X	31	31	28	39
Injeções	516	723	587	409
Inalações	1	1	1	0
Curativos	49	47	64	35
Retiradas de pontos	7	13	10	10
Reuniões	-	-	-	-
Grupos	-	-	-	-
Visitas domiciliares de Médicos	21	19	29	5
Visitas domiciliares de Enfermeiras	12	8	14	90

PRODUÇÃO

UNIDADE BÁSICA DE SAÚDE PARQUE ALVORADA – EQUIPE LARANJA

UNIDADES/SERVIÇOS	SETEMBRO	OUTUBRO	NOVEMBRO	DEZEMBRO
Número de consultas médicas	741	579	597	250
Número atendimento enfermeira	885	927	1118	693
Pré-Natal	23	17	17	12
Puericultura	15	18	23	12
Papanicolau	39	62	38	23
Exames	207	200	175	130
Encaminhamento para atendimento especializado	204	269	209	121
Terapia Oral	0	0	0	0
Raio X	19	18	32	16
Injeções	564	518	384	255
Inalações	0	0	0	0
Curativos	35	20	15	38
Retiradas de pontos	6	3	11	9
Reuniões	0	0	0	0
Grupos	0	0	0	0
Visitas domiciliares de Médicos	0	4	0	0
Visitas domiciliares de Enfermeiras	0	2	0	0
Visitas domiciliares de Técnicos de Enfermagem	2	5	5	0

PRODUÇÃO

UNIDADE BÁSICA DE SAÚDE PARQUE DAS ÁRVORES – EQUIPE VERDE

UNIDADES/SERVIÇOS	SETEMBRO	OUTUBRO	NOVEMBRO	DEZEMBRO
Número de consultas médicas	816	837	741	637
Número atendimento enfermeira	648	478	784	662
Pré-Natal	15	5	16	15
Puericultura	7	5	10	15
Papanicolau	51	11	42	30
Exames	2239	1358	1919	1335
Encaminhamento para atendimento especializado	265	309	226	199
Terapia Oral	0	0	0	0
Raio X	28	36	20	25
Injeções	691	769	460	295
Inalações	0	0	0	0
Curativos	17	53	33	5
Retiradas de pontos	7	7	9	10
Reuniões	0	0	0	0
Grupos	0	0	0	0
Visitas domiciliares de Médicos	10	8	6	0
Visitas domiciliares de Enfermeiras	5	1	2	0
Visitas domiciliares de Técnicos de Enfermagem	32	12	20	3

PRODUÇÃO

UNIDADE BÁSICA DE SAÚDE SÃO FRANCISCO - EQUIPE VIOLETA

UNIDADES/SERVIÇOS	SETEMBRO	OUTUBRO	NOVEMBRO	DEZEMBRO
Número de consultas médicas	694	701	720	670
Número atendimento enfermeira	432	503	542	436
Pré-Natal	18	26	17	15
Puericultura	58	42	42	42
Papanicolau	35	33	48	32
Exames	1519	1086	1134	966
Encaminhamento para atendimento especializado	181	190	193	198
Terapia Oral	0	0	0	0
Raio X	24	34	32	28
Injeções	200	184	145	124
Inalações	1	1	0	0
Curativos	32	51	49	65
Refiradas de pontos	16	7	6	7
Reuniões	0	0	0	0
Grupos	0	0	0	0
Visitas domiciliares de Médicos	13	3	11	7
Visitas domiciliares de Enfermeiras	7	14	10	4
Visitas domiciliares de Técnicos de Enfermagem	24	15	40	22

PRODUÇÃO

UNIDADE BÁSICA DE SAÚDE SÃO JOSÉ - EQUIPE CINZA

UNIDADES/SERVIÇOS	SETEMBRO	OUTUBRO	NOVEMBRO	DEZEMBRO
Número de consultas médicas	786	545	986	1484
Número atendimento enfermeira	1078	911	1448	2664
Administração de Medicamentos	209	254	219	272
Coleta de Exames Laboratoriais	342	163	198	199
Coleta de Swab	209	275	499	157
Teste rápido Covid	87	157	211	144
Raio X	114	42	97	85

PRODUÇÃO

UNIDADE BÁSICA DE SAÚDE VILA PEDROSO – EQUIPE LILÁS

UNIDADES/SERVIÇOS	SETEMBRO	OUTUBRO	NOVEMBRO	DEZEMBRO
Número de consultas médicas	385	440	347	362
Número atendimento enfermeira	537	384	435	377
Pré-Natal	19	25	21	12
Puericultura	35	31	28	24
Papanicolau	40	20	22	20
Exames	152	171	128	101
Encaminhamento para atendimento especializado	50	87	94	73
Terapia Oral	0	0	0	0
Raio X	27	7	16	18
Injeções	526	460	333	291
Inalações	7	9	10	6
Curativos	89	90	99	59
Retiradas de pontos	10	6	12	9
Reuniões	0	0	0	0
Grupos	0	0	0	0
Visitas domiciliares de Médicos	6	4	9	7
Visitas domiciliares de Enfermeiras	7	4	12	10
Visitas domiciliares de Técnicos de Enfermagem	41	39	21	33

PRODUÇÃO

POLICLÍNICA MUNICIPAL
“SANTA MADRE PAULINA”

3º Quadrimestre de 2020
(SETEMBRO A DEZEMBRO)

PRODUÇÃO

POLICLÍNICA – CONTROLE DE ESPECIALIDADES

CONSULTAS POR ESPECIALIDADE			TOTAL DO 3º QUADRIMESTRE DE 2020				
QTDE	ESPECIALIDADE	DESCRIÇÃO DAS ATIVIDADES	OFERTADO	AGENDADO	REALIZADOS	FALTAS	% FALTAS
2	CARDIOLOGIA	CONSULTAS	439	473	410	66	14
1	DERMATOLOGIA	CONSULTAS	391	363	233	60	17
1	DERMATOLOGIA	PEQUENAS CIRURGIAS	122	116	114	2	2
1	ENDOSCOPIA	EXAMES	109	143	108	35	24
1	COLONOSCOPIA	EXAMES	93	112	90	22	20
1	PSIQUIATRIA INFANTIL	CONSULTAS Até 19/06	48	40	37	3	8
1	NEUROLOGISTA INFANTIL	CONSULTAS	125	172	122	50	29

PRODUÇÃO

POLICLÍNICA – CONTROLE DE ESPECIALIDADES

CONSULTAS POR ESPECIALIDADE			TOTAL DO 3º QUADRIMESTRE DE 2020				
QTDE	ESPECIALIDADE	DESCRIÇÃO DAS ATIVIDADES	OFERTADO	AGENDADO	REALIZADOS	FALTAS	% FALTAS
2	PEDIATRA	CONSULTAS	1.668	1.274	1.018	256	20
1	OTORRINO	CONSULTAS	758	513	411	102	20
1	INFECTOLOGIA	CONSULTAS	271	264	211	53	20
1	ORTOPEDIA	CONSULTAS	1.047	1.189	1.026	163	14
1	GINECOLOGIA	CONSULTAS	1.714	1.750	1.499	251	14
1	GINECOLOGIA	COLPOSCOPIA	53	54	46	8	15
1	NEUROLOGIA	CONSULTAS	624	852	594	258	30

PRODUÇÃO

POLICLÍNICA – CONTROLE DE ESPECIALIDADES

CONSULTAS POR ESPECIALIDADE			TOTAL DO 3º QUADRIMESTRE DE 2020				
QTDE	ESPECIALIDADE	DESCRIÇÃO DAS ATIVIDADES	OFERTADO	AGENDADO	REALIZADOS	FALTAS	% FALTAS
1	NEUROLOGIA	ELETOENCEFALOGRAMA	56	71	45	26	37
1	DOPPLER	EXAMES	153	161	147	14	9
1	ULTRASSOM	EXAMES	1.355	1.351	1.213	142	11
1	VASCULAR	CONSULTA	208	213	186	27	13
1	FISIOTERAPIA	TRAUMATOLOGIA	1.184	937	716	221	24
1	FISIOTERAPIA	NEUROLOGIA	348	348	332	16	5
1	TERAPIA OCUPACIONL	TERAPIA	34	34	24	10	29
3	FONOAUDIOLOGIA	TERAPIA	156	154	120	34	22
1	FONOAUDIOLOGIA	AUDIOMETRIA	29	29	29	0	0

PRODUÇÃO

CENTRAL DE VAGAS

3º Quadrimestre de 2020
(SETEMBRO A DEZEMBRO)

PRODUÇÃO

CENTRAL DE VAGAS – AVALIAÇÃO CIRURGICA

TOTAL DO 3º QUADRIMESTRE DE 2020

ESPECIALIDADE	LOCAL	OFERTADO	FALTAS
CIRURGIA BARIÁTRICA	NÃO OFERTADO		
	DEMANDA	20	
CIRURGIA GERAL	AME DE SALTO	1	
	DEMANDA (STA CASA)		
CIRURGIA GINECOLÓGICA	AME DE SALTO	2	
	DEMANDA(STA CASA)		
CIRURGIA OFTALMO	BOS	23	3
	ITAPETININGA	6	
	SANTA CASA ITU	28	
	DEMANDA	120	
CIRURGIA DE ORTOPEDIA	NÃO OFERTADO		
	DEMANDA	220	

PRODUÇÃO

CENTRAL DE VAGAS – AVALIAÇÃO CIRURGICA

TOTAL DO 3º QUADRIMESTRE DE 2020

ESPECIALIDADE	LOCAL	OFERTADO	FALTAS
CIRURGIA OTORRINO	BOS SOROCABA	12	2
	DEMANDA	28	
CIRURGIA PEDIATRICA	NÃO OFERTADO		
	DEMANDA (STA CASA)		
CIRURGIA PLÁSTICA	AME SOROCABA	4	1
	AME DE SALTO	4	
	DEMANDA	65	
CIRURGIA VASCULAR	NÃO OFERTADO		
	DEMANDA (SANTA CASA)		

PRODUÇÃO

CENTRAL DE VAGAS – ESPECIALIDADES CROSS

TOTAL DO 3º QUADRIMESTRE DE 2020

ESPECIALIDADE	LOCAL	OFERTADO	FALTAS
ALERGOLOGIA	AME ITU	48	17
	DEMANDA	25	
CARDIOLOGIA	AME ITAPETININGA	37	7
	AME ITU	45	13
DERMATOLOGIA	DEMANDA	95	
	AME ITAPETININGA	185	50
ENDOCRINOLOGIA	DEMANDA	5	
	AME ITAPETININGA	75	17
FISIATRA	AME ITU	110	12
	DEMANDA	70	
FISIATRA	REGIONAL SOROCABA	2	
	DEMANDA	2	

PRODUÇÃO

CENTRAL DE VAGAS – ESPECIALIDADES CROSS

TOTAL DO 3º QUADRIMESTRE DE 2020

ESPECIALIDADE	LOCAL	OFERTADO	FALTAS
GASTRO	AME ITAPETININGA	94	29
	DEMANDA	320	
GENÉTICA	REGIONAL SOROCABA	0	
	DEMANDA	7	
INFECTOLOGIA	REGIONAL SOROCABA	8	1
	DEMANDA	0	
INFERTILIDADE	NÃO OFERTADO		
	DEMANDA	14	
MASTOLOGIA	AME ITAPETININGA	5	1
	DEMANDA	0	
NEFROLOGIA	AME ITAPETININGA	0	
	AME SOROCABA	12	1
	DEMANDA	10	

PRODUÇÃO

CENTRAL DE VAGAS – ESPECIALIDADES CROSS

TOTAL DO 3º QUADRIMESTRE DE 2020

ESPECIALIDADE	LOCAL	OFERTADO	FALTAS
NEUROLOGIA	AME ITAPETININGA	0	
	REGIONAL SOROCABA	0	
	DEMANDA	20	
NEUROLOGIA PEDIATRA	AME ITAPETININGA	14	3
	DEMANDA	0	
ODONTOLOGIA	REGIONAL SOROCABA	3	
	DEMANDA	9	
OFTALMO	AME ITAPETININGA	174	58
	AME SOROCABA	31	4
	DEMANDA	2550	

PRODUÇÃO

CENTRAL DE VAGAS – ESPECIALIDADES CROSS

TOTAL DO 3º QUADRIMESTRE DE 2020

ESPECIALIDADE	LOCAL	OFERTADO	FALTAS
ORTOPEDIA	AME ITAPETININGA	5	0
	AME ITU	106	27
	DEMANDA	51	
OTORRINO	AME ITAPETININGA	56	6
	DEMANDA	0	
PNEUMOLOGIA	AME ITAPETININGA	81	15
	AME ITU	52	16
	DEMANDA	0	
PROCTOLOGIA	NÃO OFERTADO		
	DEMANDA	30	
REUMATOLOGIA	AME ITAPETININGA	38	8
	AME ITU	2	1
	DEMANDA	97	

PRODUÇÃO

CENTRAL DE VAGAS – ESPECIALIDADES CROSS

TOTAL DO 3º QUADRIMESTRE DE 2020

ESPECIALIDADE	LOCAL	OFERTADO	FALTAS
UROLOGIA	AME ITAPETININGA	150	23
	AME SOROCABA	1	
	DEMANDA	25	
VASCULAR	AME ITAPETININGA	0	
	DEMANDA	14	

PRODUÇÃO

CENTRAL DE VAGAS – EXAMES CROSS

TOTAL DO 3º QUADRIMESTRE DE 2020

ESPECIALIDADE	LOCAL	OFERTADO	FALTAS
CINTILOGRAFIA DO MIOCÁRDIO	BARRETOS	71	
	AME SOROCABA	0	
	DEMANDA	0	
CINTILOGRAFIA ÓSSEA	BARRETOS	3	
	DEMANDA	0	
COLONOSCOPIA	SANTA CASA ITU	1	
	REGIONAL NOVO	0	1
	AME ITAPETININGA	6	1
	REGIONAL	0	
DENSITOMETRIA ÓSSEA	DEMANDA	50	
	REGIONAL SOROCABA	22	9
	DEMANDA	2	
ECOCARDIOGRAMA	AME ITAPETININGA	30	6
	AME ITU	63	18
	AME SOROCABA	38	6
	REGIONAL	28	6
	DEMANDA	50	

PRODUÇÃO

CENTRAL DE VAGAS – EXAMES CROSS

TOTAL DO 3º QUADRIMESTRE DE 2020

ESPECIALIDADE	LOCAL	OFERTADO	FALTAS
ECOCARDIOGRAMA INFANTIL	NÃO OFERTADO		
	DEMANDA	20	
ELETRONEUROMIOGRAFIA	AME ITU	3	1
	DEMANDA	68	
ELETROENCEFALOGRAMA	AME ITAPETININGA	25	
	DEMANDA	7	
ENDOSCOPIA	AME ITAPETININGA	6	1
	REGIONAL SOROCABA	75	30
	SANTA CASA ITU	0	
	DEMANDA	159	
ESPIROMETRIA	NÃO OFERTADO	0	
	DEMANDA	25	

PRODUÇÃO

CENTRAL DE VAGAS – EXAMES CROSS

TOTAL DO 3º QUADRIMESTRE DE 2020

ESPECIALIDADE	LOCAL	OFERTADO	FALTAS
ESTUDO URODINÂMICO	AME SOROCABA	9	3
	DEMANDA	41	
HISTEROSCOPIA	AME SOROCABA	11	1
	DEMANDA	20	
HOLTER	AME ITAPETININGA	54	16
	DEMANDA	0	
MAMOGRAFIA	DE LAMARE	317	
	AME ITAPETININGA	42	3
	REGIONAL SOROCABA	2	
	DEMANDA	0	
MAPA	AME ITAPETININGA	4	1
	DEMANDA	61	

PRODUÇÃO

CENTRAL DE VAGAS – EXAMES CROSS

TOTAL DO 3º QUADRIMESTRE DE 2020

ESPECIALIDADE	LOCAL	OFERTADO	FALTAS
RESSONÂNCIA	AME SOROCABA	32	
	DE LAMARE TATUI	50	
	REGIONAL SOROCABA	3	
	SANTA CASA ITU	8	
	DEMANDA	235	
TOMOGRAFIA	DE LAMARE TATUI	208	
	AME DE SALTO	84	14
	SANTA CASA ITU	29	3
	DEMANDA	185	
ULTRASSOM	DE LAMARE	125	
	AME ITAPETININGA	192	50
	AME SOROCABA	18	7
	REGIONAL SOROCABA	22	5
	SANTA CASA DE ITU	14	1
	DEMANDA	1600	

PRODUÇÃO

CENTRAL DE VAGAS – VIAGENS

TOTAL DE VIAGENS 3º QUADRIMESTRE DE 2020

MUNICÍPIO	Nº DE VIAGENS	KM RODADO
BARRETOS	51	36.108
ITAPETININGA	191	24.830
ITAPEVA	80	29.920
SOROCABA	400	60.000
PIRACICABA	122	13.176
ITU/SALTO	330	42.900
CAMPINAS	61	15.860
BOTUCATU	131	32.750
JAÚ	43	17.200
TATUI	6	336
RIBEIRÃO PRETO	2	1.048
SÃO PAULO	128	39.680
BAURU	1	424
ITAP + SOROCABA/PACHECO	65	4.225

PRODUÇÃO

CENTRAL DE VAGAS – VEÍCULOS

VEÍCULO	PLACA	MODELO/ANO	LUGARES	OBSERVAÇÃO
AMBULÂNCIA	FUS 7353	2018	7	ILSO
AMBULÂNCIA	GJP 0507	2018	7	CECIL
AMBULÂNCIA	GJQ 9046	2019	7	PAULO
SPIN	FNK 3797	CHEVROLET 2017	7	ADILSON
KA	DVI 4760	FORD 2019	5	MARCOS
VAN	FCS 2942	2018	15	MARCIO
KA	CAI 0895	FORD 2019	5	DITO
VAN	GKA 0103	2020	12	BRUNO
KA	EEE 6978	FORD 2019	5	ADEMAR
VAN	BWA 8E96	MERCEDES 2021	18	JEFERSON
MICRO-ÔNIBUS	EST 8766	WV 2018	21	RONALDO
Empresa Licitada	PACHECO	MICRO-ÔNIBUS	27	NÃO FAZ MAIS SOROCABA DESDE MARÇO 2019
TOTAL		12	136	

PRODUÇÃO

“CAPS”

CENTRO DE ATENDIMENTO
PSICOSSOCIAL

3º Quadrimestre de 2020
(SETEMBRO A DEZEMBRO)

PRODUÇÃO

CAPS

Produção CAPS Cerquillo Setembro a Dezembro 2020

Procedimento	Quantidade
Acolhimentos (casos novos)	139
Atendimento médico (Adultos, Adolescentes e Crianças)	1232
Atendimentos em grupos no CAPS	49
Atividade Educativa/Orientação na Atenção Especializada	448
Atividade Educativa/Orientação na Atenção Básica	430
Atendimentos individuais (avaliações, escutas psicológicas e escutas qualificadas dos demais técnicos)	878
Atendimentos em grupo de apoio para famílias	6
Coleta de material para exames laboratoriais	96
Administração de medicação	27
Visitas domiciliares	10
Total de procedimentos	3315

PRODUÇÃO

LABORATÓRIO MUNICIPAL DE ANÁLISES CLÍNICAS “FÂNIA GRECCHI”

3º Quadrimestre de 2020
(SETEMBRO A DEZEMBRO)

PRODUÇÃO

LABORATÓRIO MUNICIPAL DE ANÁLISES CLÍNICAS "FÂNIA GRECCHI"

3º QUADRIMESTRE DE 2020 (SETEMBRO A NOVEMBRO)

CONVÊNIO	Nº DE PACIENTES ATENDIDOS	Nº DE EXAMES EFETUADOS	VALOR TOTAL
UBSF Nova Cerquillo	699	5.399	R\$ 19.980,11
UBSF Di Napoli	723	6.902	R\$ 24.466,95
UBSF Parque das Árvores	827	6.851	R\$ 24.059,46
UBSF Parque Alvorada	712	6.193	R\$ 23.490,51
UBSF São Francisco	684	4.705	R\$ 16.577,43
UBSF Vila São José	568	1.232	R\$ 4.416,22
Policlínica	554	4.309	R\$ 21.011,32
UBSF Centro	605	5.164	R\$ 18.286,64
UBSF Vila Pedroso	499	4.097	R\$ 14.347,79
CAPS	87	735	R\$ 2.464,63
EMEBE	6	51	R\$ 169,86
Posto Sentinela (Santa Casa)	74	147	R\$ 511,60
Laboratório Municipal (Trocás)	71	651	R\$ 3.098,19
Lar São José	16	123	R\$ 372,79
TOTAL	6.125	46.559	R\$ 173.253,50

PRODUÇÃO

CENTRO DE ASSISTÊNCIA
FARMACÊUTICA INTEGRADA
“CAFI”

3º Quadrimestre de 2020
(SETEMBRO A DEZEMBRO)

CAFI CENTRO DE ASSISTÊNCIA FARMACÊUTICA INTEGRADA

3º QUADRIMESTRE 2020

MÊS	MANDADOS JUDICIAIS	ATENÇÃO BÁSICA - MEDIC.	ATENÇÃO BÁSICA - ENFERM.	GLICEMIA	NUTRIÇÃO ESPECIAL - DIETAS SERVIÇO SOCIAL	TOTAL GERAL
SETEMBRO	R\$ 7.917,65	R\$ 67.610,95	R\$ 11.486,78	R\$ -	R\$ 20.304,00	R\$ 107.319,38
OUTUBRO	R\$ 84.748,59	R\$ 213.372,05	R\$ 64.001,59	R\$ 89.760,00	R\$ 40.608,00	R\$ 492.490,23
NOVEMBRO	R\$ 104.343,88	R\$ 57.657,90	R\$ 15.130,34	R\$ -	R\$ 99.253,80	R\$ 276.385,92
DEZEMBRO	R\$ 43.636,41	R\$ 73.469,86	R\$ 14.412,00	R\$ -	R\$ 40.608,00	R\$ 172.126,27
TOTAL / SETOR	R\$ 240.646,53	R\$ 412.110,76	R\$ 105.030,71	R\$ 89.760,00	R\$ 200.773,80	R\$ 1.048.321,80

MÊS/ MEDIA	MANDADOS JUDICIAIS	ATENÇÃO BÁSICA - MEDIC.	ATENÇÃO BÁSICA - ENFERM.	GLICEMIA	DIETAS S.S	TOTAL GERAL
MÉDIA MENS.	R\$ 60.161,63	R\$ 103.027,69	R\$ 26.257,68	R\$ 22.440,00	R\$ 50.193,45	R\$ 262.080,45

PRODUÇÃO

CENTRO DE ASSISTÊNCIA FARMACÊUTICA INTEGRADA - CAFI

3º QUADRIMESTRE 2019

**DIETA ESPECIAL -
SERV. SOCIAL
13%**

**GLICEMIA
9%**

**ATENÇÃO BÁSICA
- MAT.
ENFERMAGEM
10%**

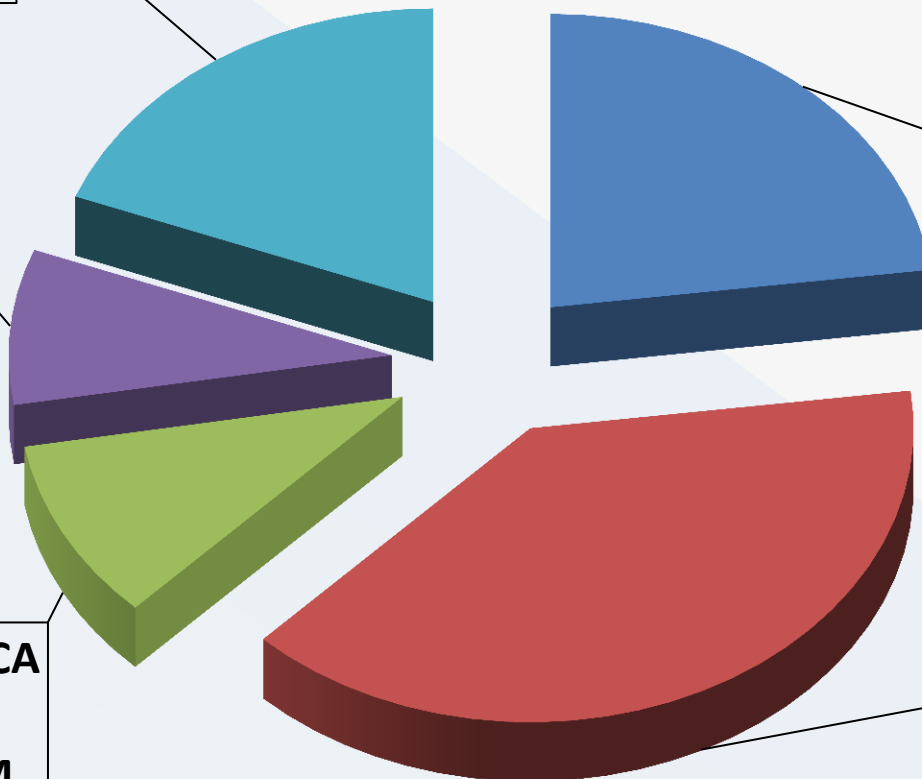

**R\$1.048.321,80 foram
aplicados,
respectivamente:**

**MANDADOS
JUDICIAIS
23%**

**ATENÇÃO BÁSICA
-
MEDICAMENTOS
39%**

PRODUÇÃO

FARMÁCIA ATENÇÃO BÁSICA/2020

Pacientes Atendidos

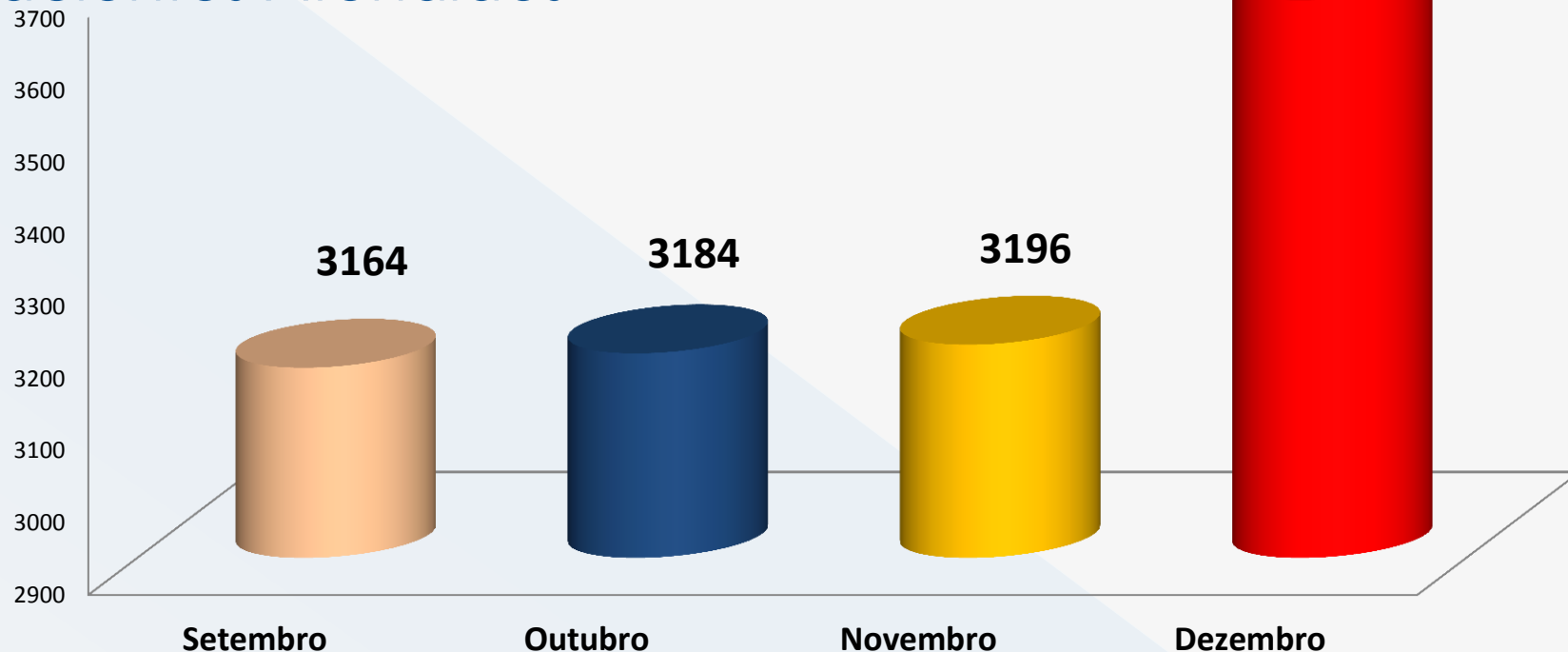

O total de atendimentos da Farmácia de Atenção Básica - CAFI, no 3º Quadrimestre de 2020, somaram 13.218 pacientes. Somados aos atendimentos realizados pela Farmácia de Atenção Básica da Unidade Nova Cerquilho (4.290 pacientes) o total de munícipes atendidos no 3º Quadrimestre/2020 somaram 17.508 pacientes.

PRODUÇÃO

FARMÁCIA ATENÇÃO BÁSICA/2020

Vale ressaltar que, devido à PANDEMIA COVID-19, a Farmácia de Atenção Básica está dispensando quantitativo de medicamentos aos pacientes de maneira BIMESTRAL, ou seja, para 2(dois) meses.

A finalidade desta dispensação, de maneira BIMESTRAL, tem o intuito de EVITAR que os pacientes saiam de suas casas com maior frequência.

PRODUÇÃO

FARMÁCIA SAÚDE MENTAL/2020 - Pacientes Atendidos

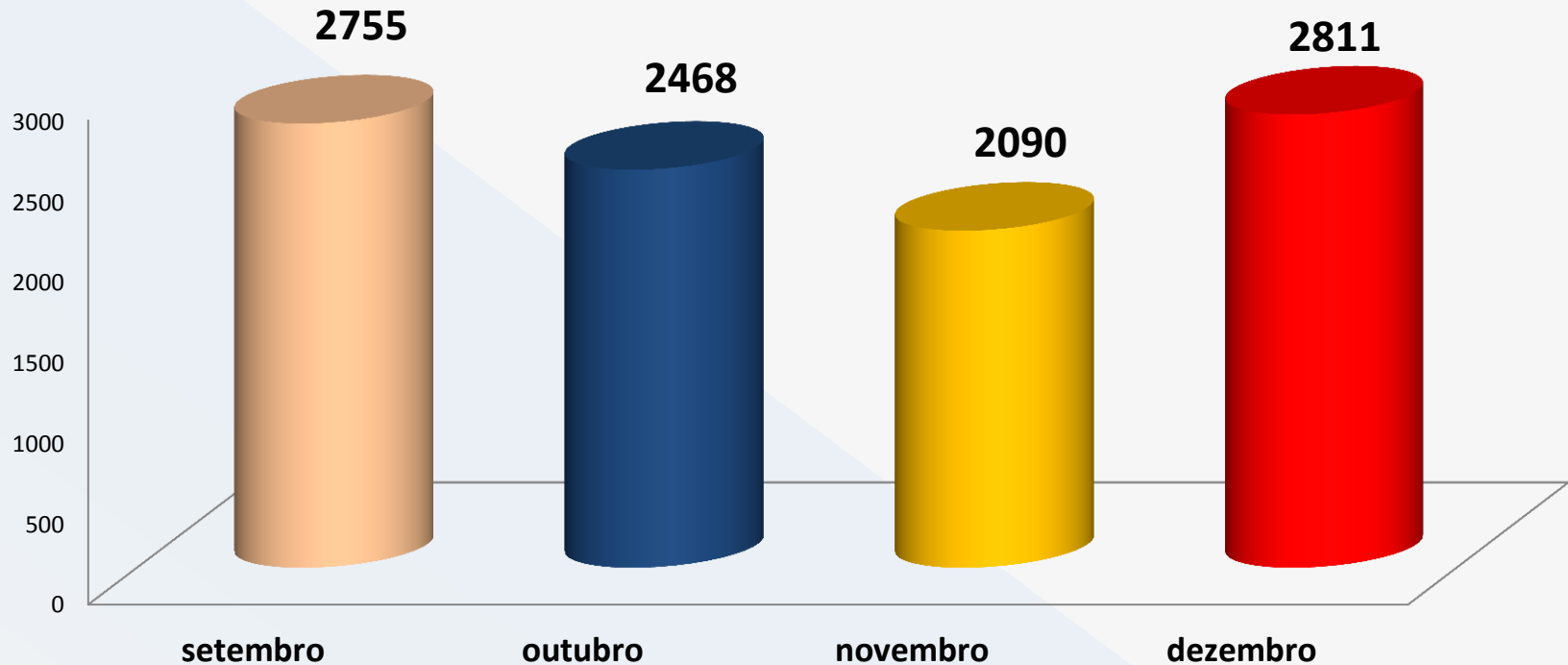

O total de atendimentos da Farmácia Saúde Mental, no 3º Quadrimestre de 2020, somaram 10.124 pacientes. A Farmácia Saúde Mental, de rotina, já dispensa a medicação para 2(dois) meses, conforme estabelece a portaria RDC n. 344.

PRODUÇÃO

FARMÁCIA ESPECIALIZADA – “ALTO CUSTO”/2020

Pacientes Atendidos



O total de atendimentos da Farmácia Especializada – “ALTO CUSTO”, no 3º Quadrimestre de 2020, somaram 5.003 pacientes. A Farmácia Especializada faz a dispensação da medicação liberada pelo ESTADO conforme os Critérios e Protocolos Clínicos estabelecidos pelo Ministério da Saúde e pela Secretaria de Saúde do Estado.

PRODUÇÃO

VIGILÂNCIA EPIDEMIOLÓGICA

3º Quadrimestre de 2020
(SETEMBRO A DEZEMBRO)

PRODUÇÃO

VIGILÂNCIA EPIDEMIOLÓGICA – MORTALIDADE INFANTIL

INICIAIS DO NOME	TIPO DE ÓBITO	DATA DO ÓBITO	IDADE NO ÓBITO	CAUSA BÁSICA CID 10
G.R.M	Não Fetal	20/10/2020	8 DIAS	Q0.39 - Hidrocefalia Congênita Não Especificada
J.M.M	Não Fetal	28/11/2020	4 ANOS	V0.93 - Pedestre Traumatizado Em Um Acidente De Trânsito Não Especificado
NATIMORTO	Fetal	06/12/2020	-----	P01.5 - Feto Recém-nascido Afetados Por Gravidez Múltipla

FONTE: PROGRAMA SIM-VE

COVID-19

AÇÕES DESENVOLVIDAS
PELA SECRETARIA
MUNICIPAL DE SAÚDE

CERQUILHO

COVID-19

AÇÕES DESENVOLVIDAS PELA SECRETARIA MUNICIPAL DE SAÚDE

- Elaboração do Protocolo de Acompanhamento para Empresas
- Elaboração Protocolo de Segurança do Trabalho da SMS
- Unidades de Plantão para atendimento durante as festas de final de ano
- Revisão dos Protocolos já estipulados para o município

DADOS EPIDEMIOLÓGICOS COVID

GRÁFICOS – CERQUILHO

ATÉ DEZEMBRO 2020

SEMANA EPIDEMIOLÓGICA

S.E.	Início	Término
32	02/08/2020	08/08/2020
33	09/08/2020	08/08/2020
34	16/08/2020	22/08/2020
35	23/08/2020	29/08/2020
36	30/08/2020	05/09/2020
37	06/09/2020	12/09/2020
38	13/09/2020	19/09/2020
39	20/09/2020	26/09/2020
40	27/09/2020	03/10/2020
41	04/10/2020	10/10/2020
42	11/10/2020	17/10/2020
43	18/10/2020	24/10/2020
44	25/10/2020	31/10/2020
45	01/11/2020	07/11/2020
46	08/11/2020	14/11/2020
47	15/11/2020	21/11/2020
48	22/11/2020	28/11/2020
49	29/11/2020	05/12/2020
50	06/12/2020	12/12/2020
51	13/12/2020	19/12/2020
52	20/12/2020	26/12/2020
53	27/12/2020	02/01/2021

Existe hoje um consenso internacional sobre um período de tempo padrão para agrupar mortes e outros eventos epidemiológicos, conhecido como **semana epidemiológica**.

A divisão dos 365 dias do ano em 52 ou 53 semanas epidemiológicas constitui o chamado calendário epidemiológico. Com isto é possível, por exemplo, comparar diretamente eventos epidemiológicos que ocorrem em um determinado ano, ou parte dele, com os ocorridos em anos anteriores, facilitando também a comparação entre países.

As semanas epidemiológicas começam no domingo, indo até o sábado seguinte. A primeira semana epidemiológica do ano, por definição, termina no primeiro sábado de janeiro, com a condição de que cubra pelo menos quatro dias no mês, mesmo que com isso comece em dezembro do ano anterior.

CASOS SUSPEITOS, DESCARTADOS E CONFIRMADOS

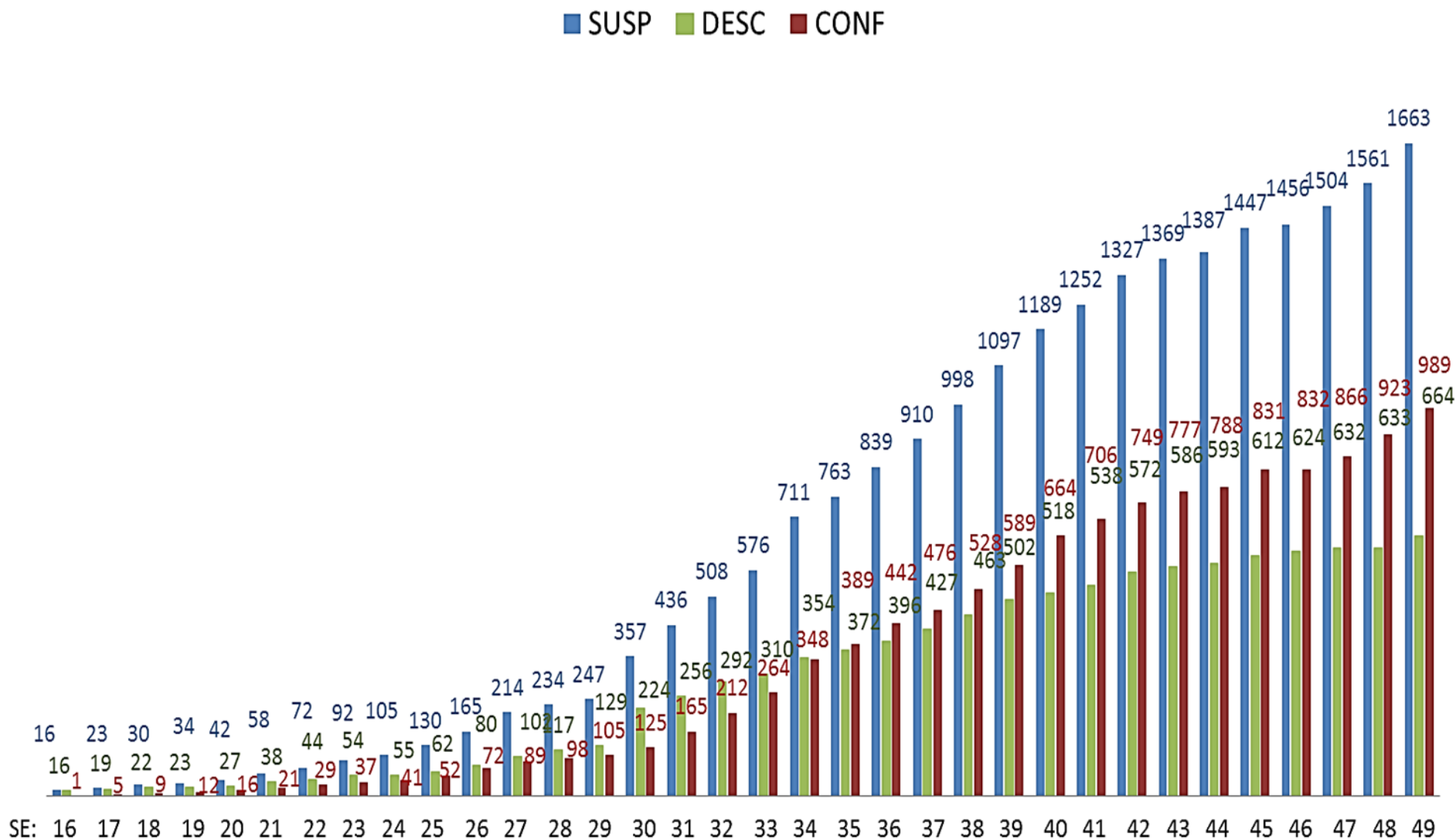

CASOS NOVOS CONFIRMADOS POR SEMANA EPIDEMIOLÓGICA

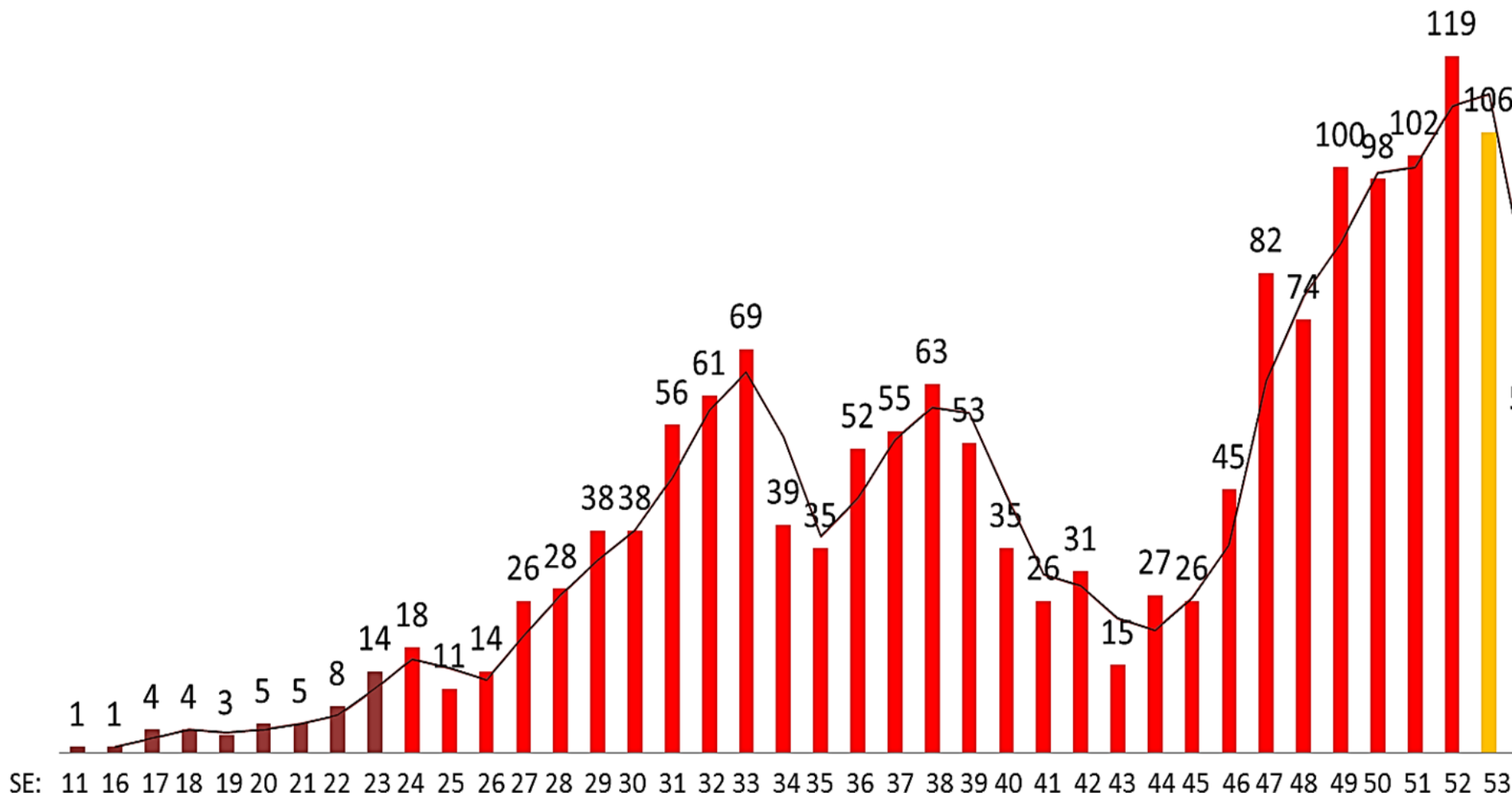

ÓBITOS CONFIRMADOS POR FAIXA ETÁRIA

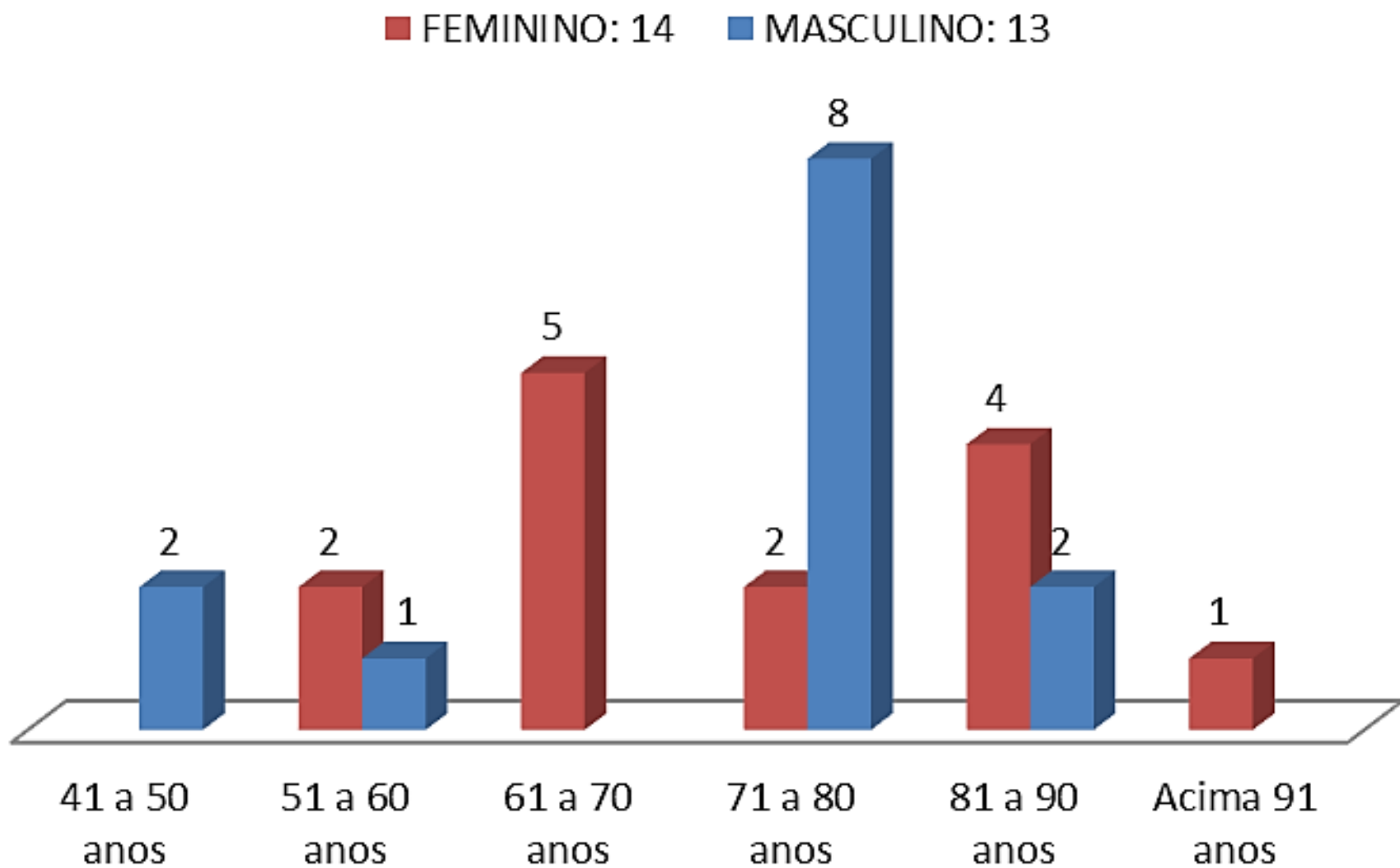

PROFISSIONAIS DE SAÚDE – SUSPEITOS E CONFIRMADOS

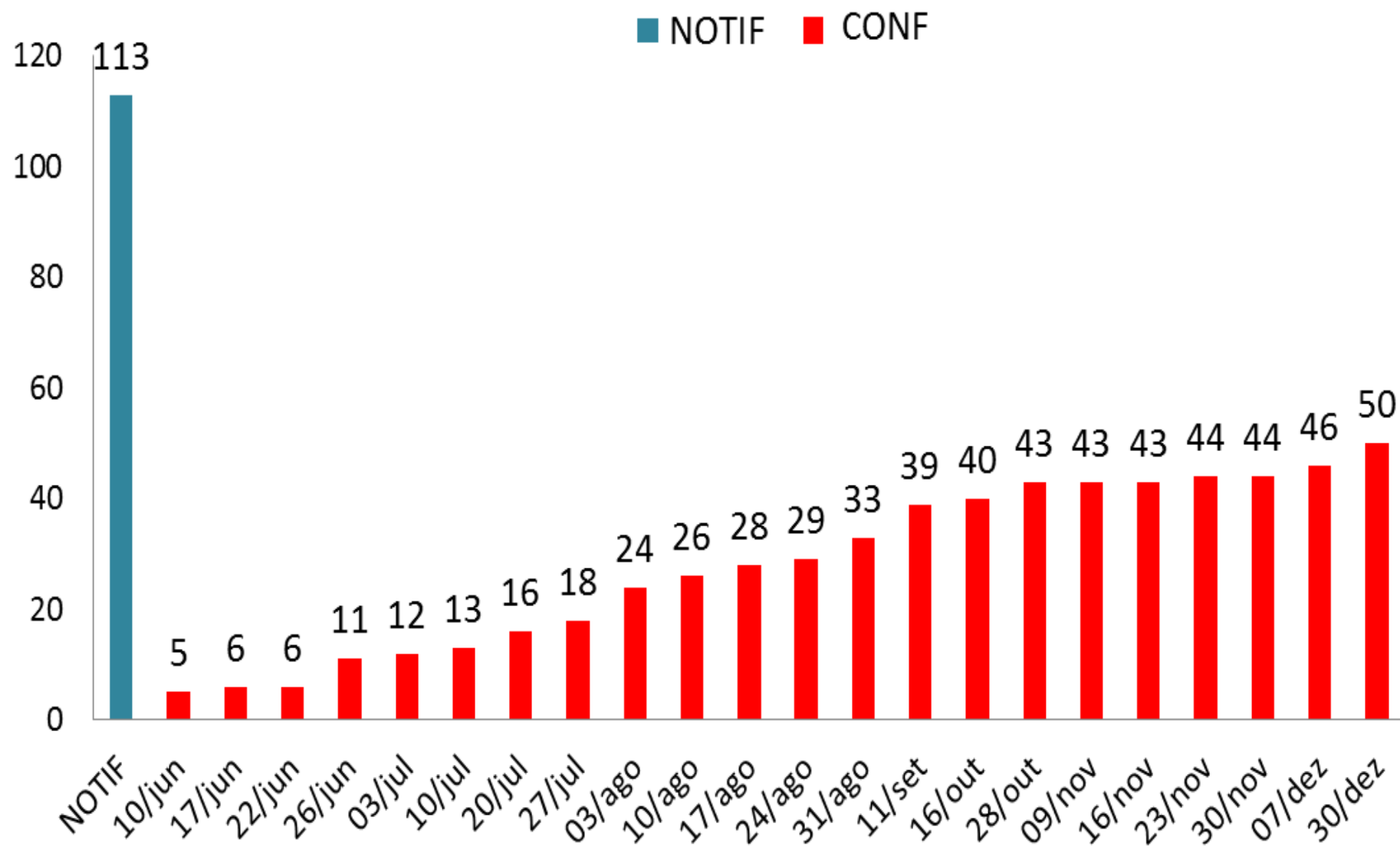

TESTES PARA COVID NO MUNICÍPIO

TIPO	POSITIVO	NEGATIVO	AGUARDANDO	TOTAL
RT-PCR (SWAB)	728	1600	15	2343
SWAB RÁPIDO	163	484		647
TESTE RÁPIDO	233	2831	----	3064
PARTICULAR	420	---	---	420
SOROLOGIA	98	217		315
TOTAL	1642	5132	15	6789

CURVA DE CASOS – COMPARATIVO MENSAL ATÉ DEZEMBRO

PERÍODO	CONFIRMADOS	%	
SETEMBRO	238	125%	% de aumento em relação ao mês anterior
OUTUBRO	96		
NOVEMBRO	198	160%	
DEZEMBRO	457	231%	

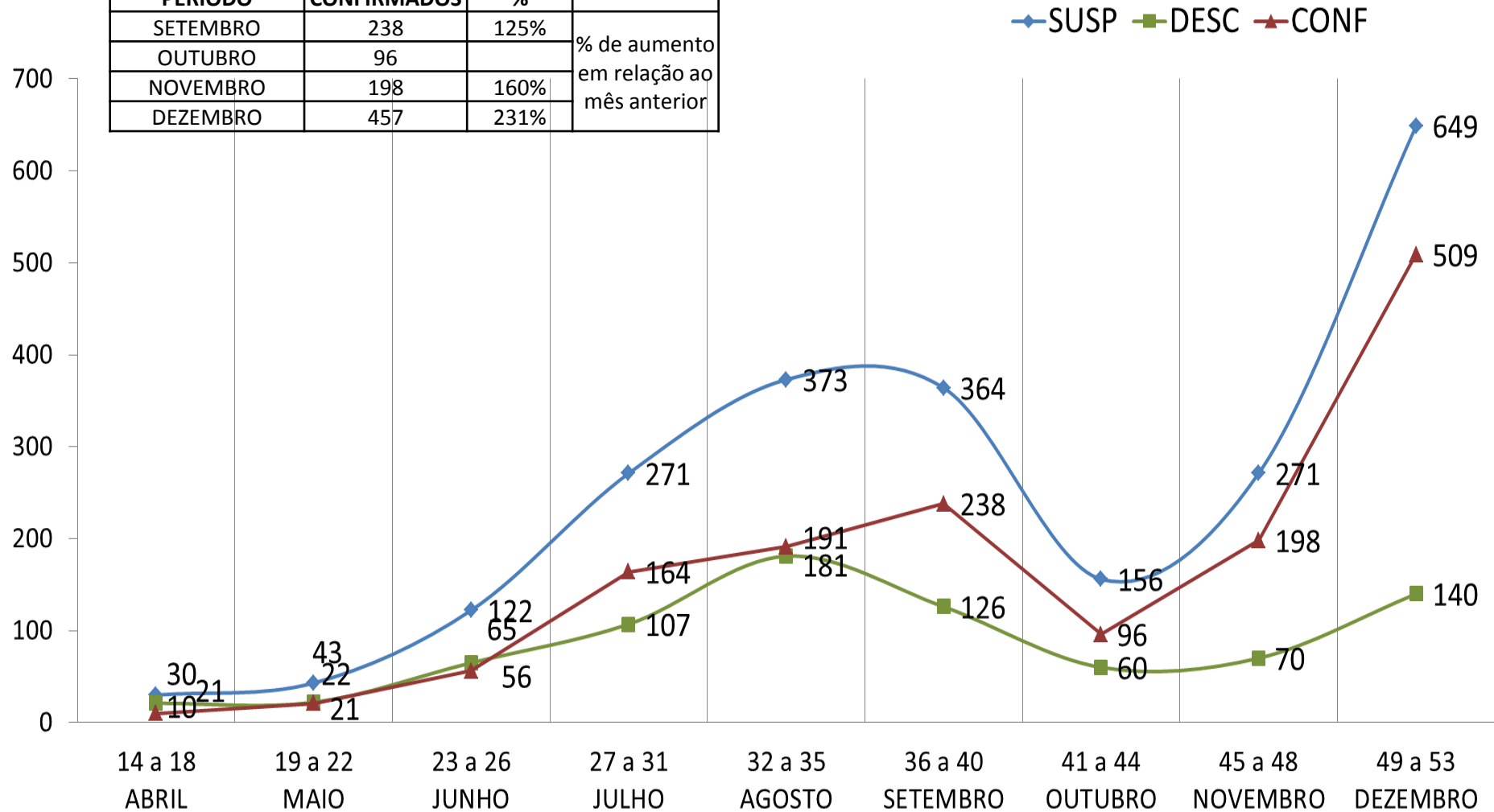

CURVA DE CASOS – ACUMULADO

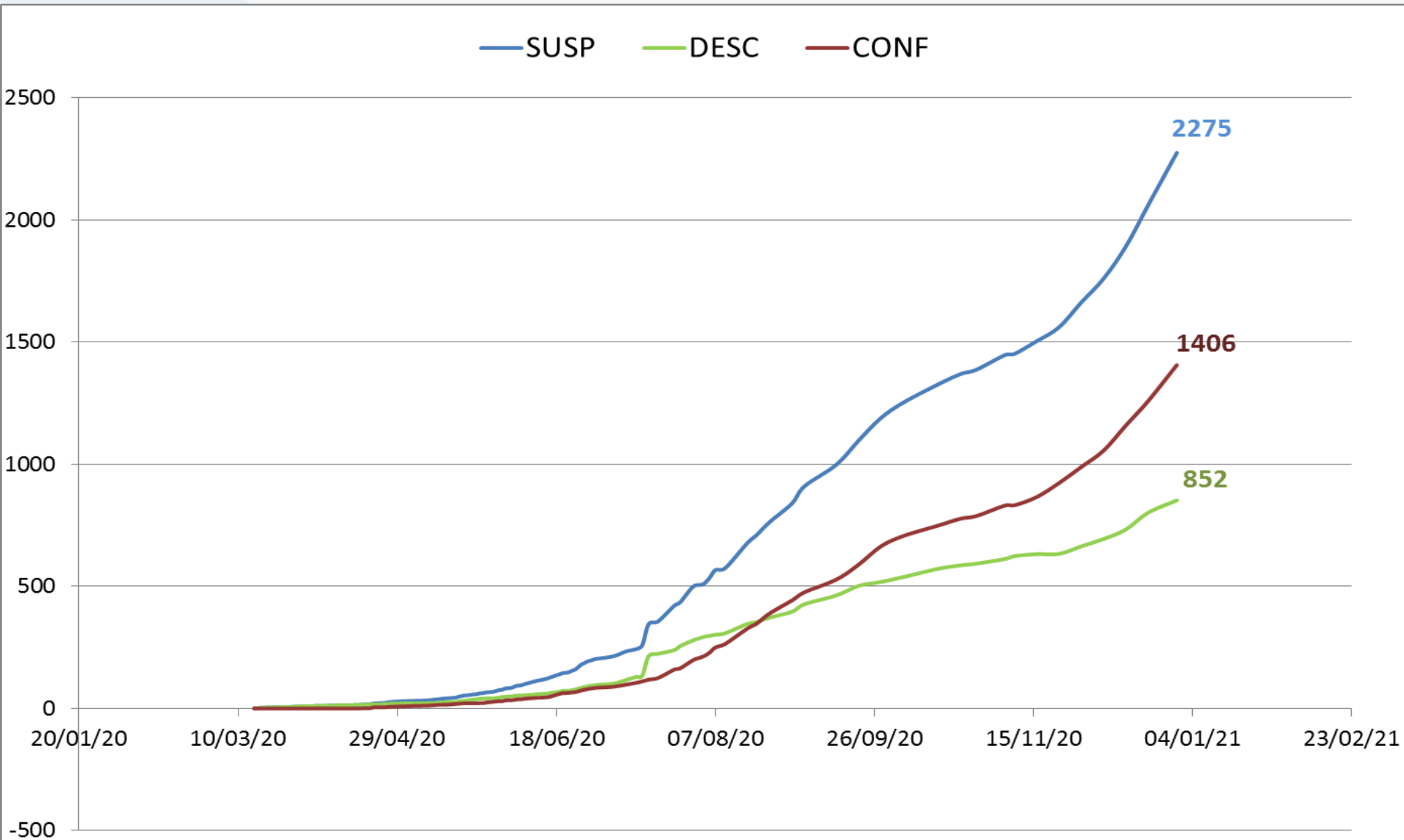

TOTAL DE ATENDIMENTOS COVID

■ ENFERMEIRO: 9089 ■ MÉDICO: 6074 ■ TOTAL ATEND. COVID: 17612

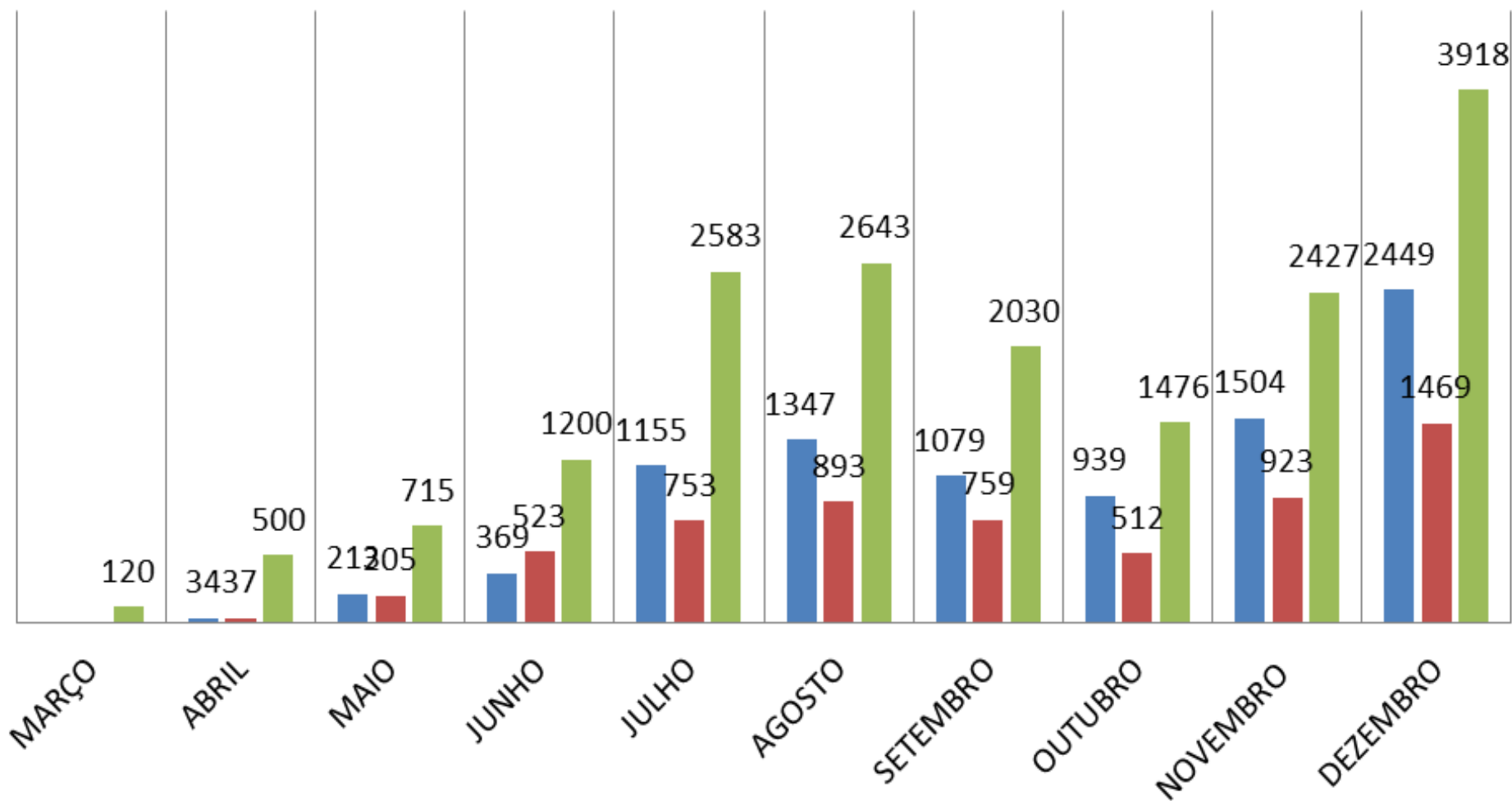

FAMÍLIAS MONITORADAS POR SEMANA EPIDEMIOLÓGICA

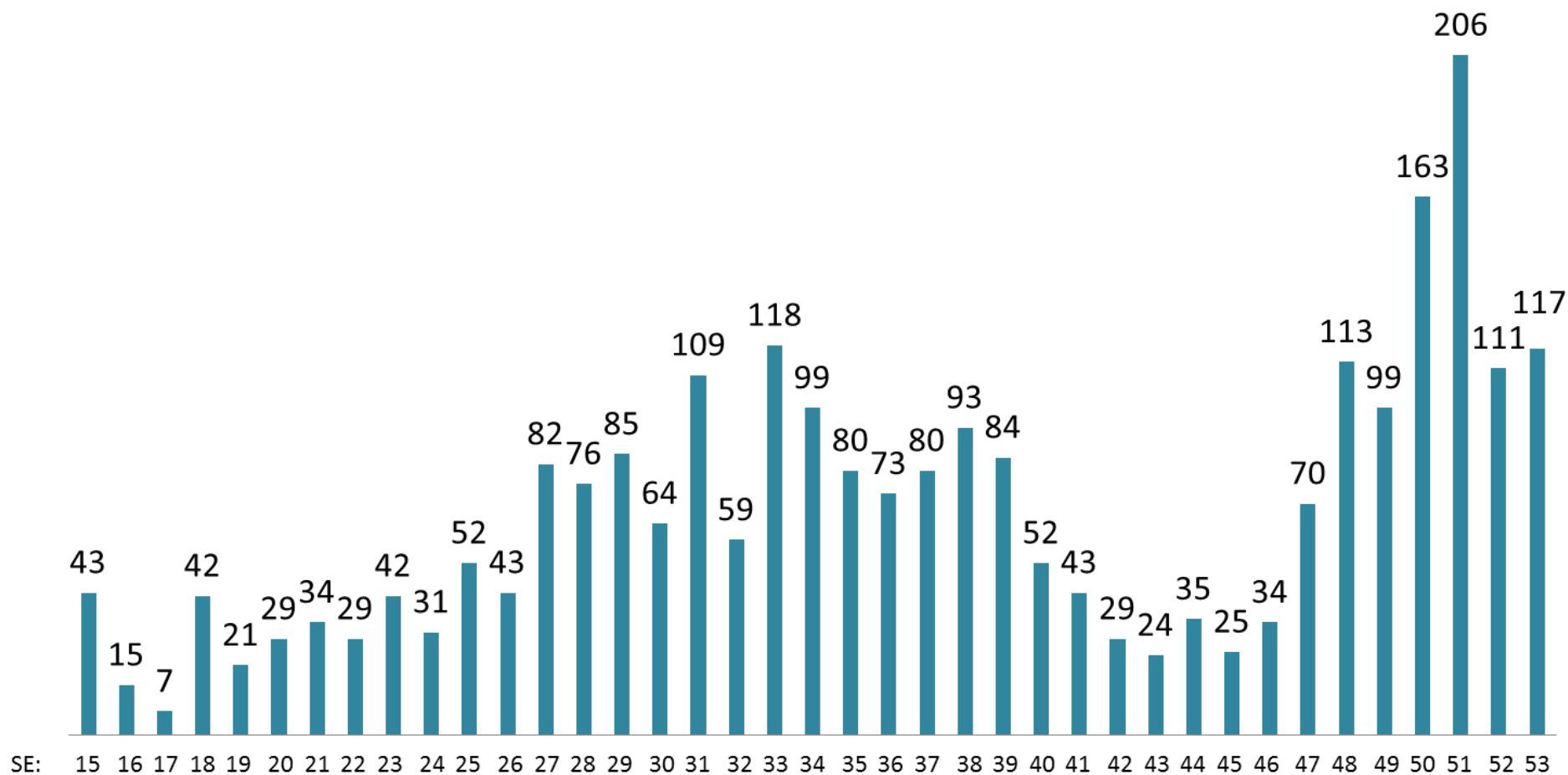

Total de Familias Monitoradas De 06/04/20 a 30/12/20 = 2611

PRODUÇÃO

ZOONOSES

3º Quadrimestre de 2020
(SETEMBRO A DEZEMBRO)

PRODUÇÃO

ZOONOSES Protocolos 2020 – 3º Quadrimestre

Motivo	Quantidade
Notificação de Agravos (UBS/Zoonoses/ Santa Casa)	42
Acidente por peçonhentos	11
Cobra	02
Ganso	01
Ratos	07
Escorpiões	24
Carrapatos	03
Morcego	13
Pombos	05
Cavalo	02
Possíveis criadouros de Aedes	14
Pernilongos	01
Cães abandonados/atendimento	55
Cães/gatos maus tratos	20

Motivo	Quantidade
Cães/ Gatos soltos (Com dono)	19
Gatos abandonados/atendimento	25
Cães/Gatos Atropelados	04
Castração Canina/ Felina	07
Quintal sujo – Dejetos cães/gatos	02
Quintal sujo galinheiro	04
Silvestres (Gambá/Ouriço)	14
Higiene ambiental	01
Possível abatedouro de porcos	02
Latido	01
Canil clandestino	01

PRODUÇÃO

ZOONOSES Protocolos 2020 – 3º Quadrimestre

Motivo	Quantidade
Animais/ Insetos para identificação	05
Pássaro para identificação	02
Manejo cão morto (com dono)	01
Suspeita de Leishmaniose	07
Suspeita de Esporotricose	01
Documentos recebidos	03
Ofícios recebidos	01
Total	300

Foram protocoladas 300 reclamações resultando em cerca de 600 visitas.

PRODUÇÃO

ZOONOSES

Outros Serviços	
Envio material raiva (Quiróptero)	07
Envio material leishmaniose	09
Obs. Animais em contato c/ morcego	03
Animais vacinados no cis (cão/gato)	308
Desarquivamentos	17
Autuações	04
Ofícios enviados	01

Procedimentos veterinários em animais sem dono realizados na Clínica/ Zoonoses

OUTROS ATENDIMENTOS	95
TOTAL DE DIAS DE ESTADIAS CANIL	1624

PRODUÇÃO

ZOONOSES

Procedimentos veterinários em animais sem dono realizados na Clínica/ Canil

CASTRACÃO DE CADELAS DE RUA OU ADOTADAS	12
CASTRACÃO DE GATAS DE RUA OU ADOTADAS	09
OUTROS ATENDIMENTOS	113
TOTAL DE DIAS DE ESTADIAS ZOONOSES	3.510

Especificação de outros atendimentos:

Consulta	Procedimento clínico emergencial pequeno, médio e grande porte.
Microchip	Procedimento cirúrgico emergencial de pequeno, médio e grande porte.
Banho medicinal	Vacina (raiva/tríplice e V10)
Eutanásia	

PRODUÇÃO

CONTROLE DE VETORES

3º Quadrimestre de 2020
(SETEMBRO A DEZEMBRO)

PRODUÇÃO

CONTROLE DE VETORES

OUTUBRO de 2020: Casas Trabalhadas: 629 Casas Fechadas: 538 Pendência: 46 %

Índice de Infestação Predial	Índice de Breteau
0.48%	0.64
Recipientes existentes	563
Recipientes com água	224
Recipientes com larvas	07
Mês	Recipientes
OUTUBRO	Grupos: C, F (7,12,30)

Recipientes:

Grupo C: Móveis

7- Prato para Vaso de Planta

12- Latas, frascos utilizáveis

Grupo F: Passíveis de Remoção/Alteração

30 - Lata, Frasco, Plástico

PRODUÇÃO

CONTROLE DE VETORES

CASA A CASA - ACV

IMÓVEIS TRABALHADOS	1766
IMÓVEIS FECHADOS	839

CASA A CASA - ACS

IMÓVEIS TRABALHADOS	644
IMÓVEIS FECHADOS	295

IMÓVEIS ESPECIAIS

IMÓVEIS TRABALHADOS	02
IMÓVEIS FECHADOS	00
IMÓVEIS C/ LARVAS	00

PONTO ESTRATÉGICO

IMÓVEIS TRABALHADOS	24
IMÓVEIS FECHADOS	00
	01

BLOQUEIO - ACS

IMÓVEIS TRABALHADOS	327
IMÓVEIS FECHADOS	234

BLOQUEIO - ACV

IMÓVEIS TRABALHADOS	67
IMÓVEIS FECHADOS	34

PRODUÇÃO

VIGILÂNCIA SANITÁRIA

3º Quadrimestre de 2020
(SETEMBRO A DEZEMBRO)

VIGILÂNCIA SANITÁRIA

Inspeção Sanitária

Código	SETEMBRO	OUTUBRO	NOVEMBRO	DEZEMBRO	Total Quadrimestre
Serv. de saúde, Serv. de Interesse a saúde, Produtos (rel. a saúde)	66	51	34	44	195
Programa Pró-Água	11	11	11	11	44
Produtos (serviços na área de Alimentos)	26	16	18	15	75
TOTAL MENSAL	103	78	63	70	Total Geral 314

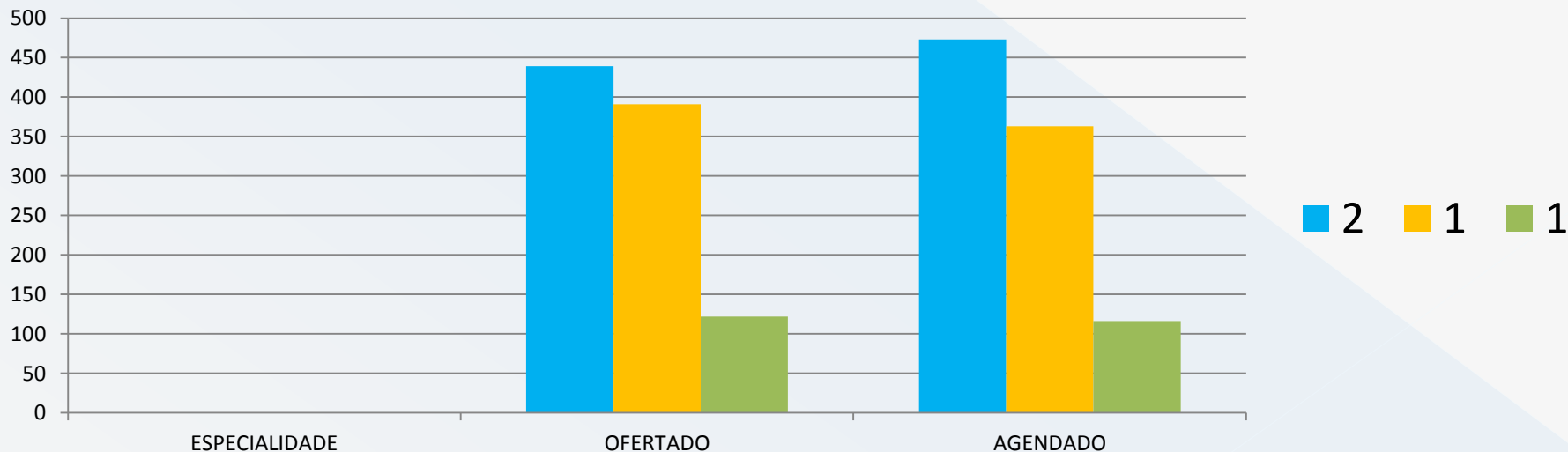

VIGILÂNCIA SANITÁRIA

Procedimentos Administrativos / Técnicos

Código	SETEMBRO	OUTUBRO	NOVEMBRO	DEZEMBRO	Total Quadrimestre
Recebimento de Denúncias	22	09	13	14	58
Atendimento a Denúncias	20	22	06	12	60
TOTAL MENSAL	42	31	19	26	Total Geral 118

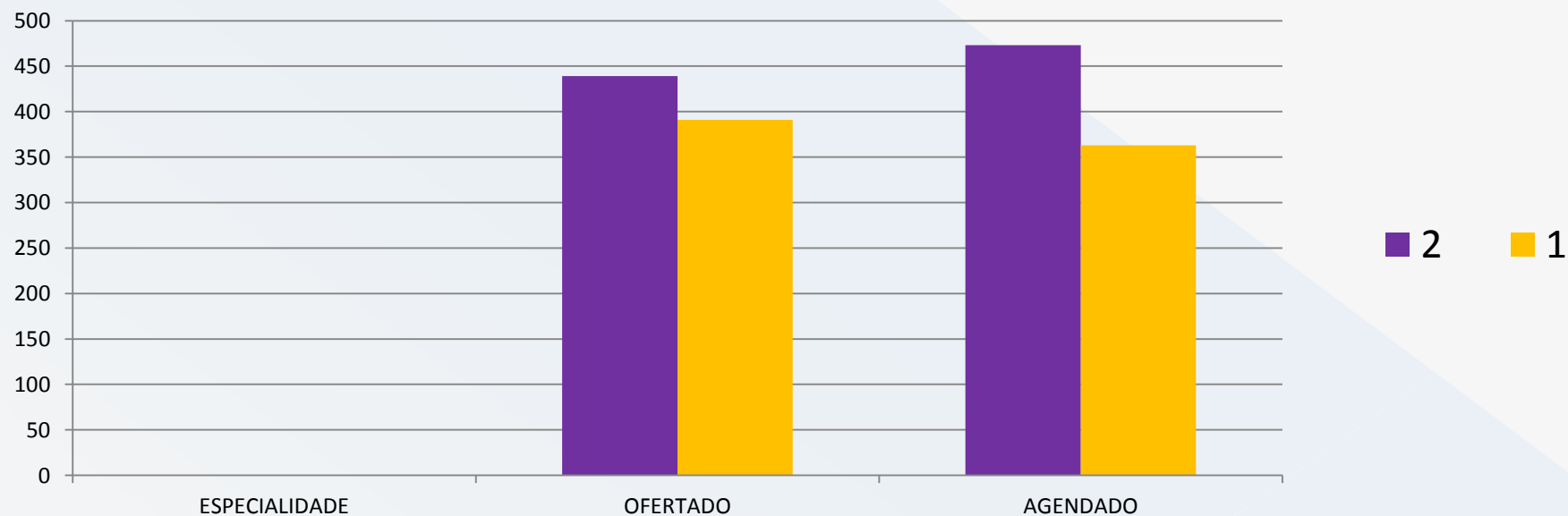

VIGILÂNCIA SANITÁRIA

Procedimentos Administrativos

	SETEMBRO	OUTUBRO	NOVEMBRO	DEZEMBRO	Total Quadrimestral
Documentos Protocolados	145	244	148	116	653
Ofícios Expedidos	25	10	14	21	70
Processos Administrativos	16	14	14	06	50
Licenciamento	37	55	30	15	137
Cancelamento	06	65	18	09	98
Auto de Infração	10	10	02	11	33
Conclusão Processo Administrativo	07	16	05	04	32
Total Mensal	246	414	231	182	Total Geral 1073

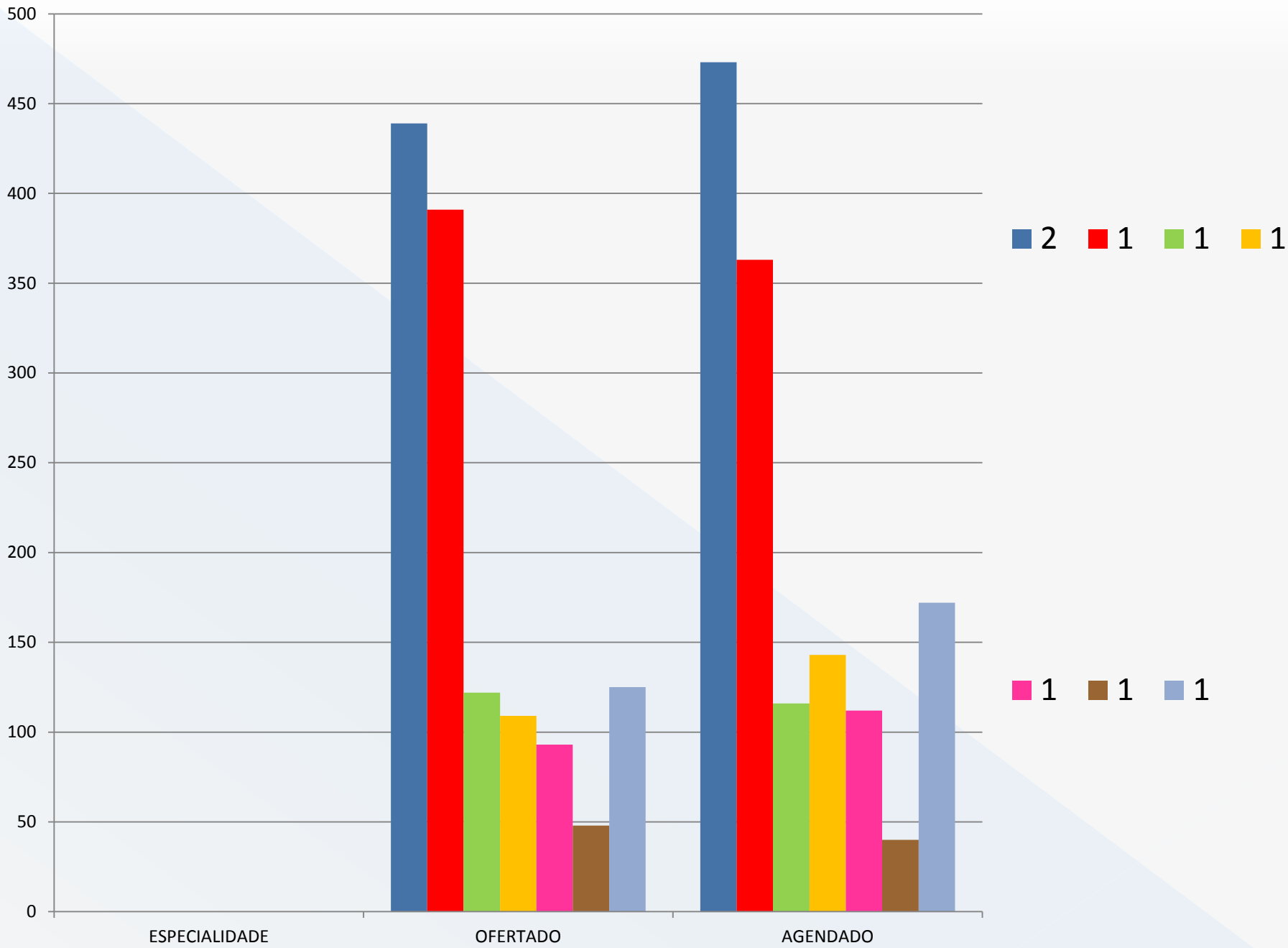

PRODUÇÃO

SERVIÇO DE ODONTOLOGIA MUNICIPAL

3º Quadrimestre de 2020
(SETEMBRO A DEZEMBRO)

PRODUÇÃO

SERVIÇO DE ODONTOLOGIA MUNICIPAL

PERÍODO SETEMBRO A DEZEMBRO 2020

PROCEDIMENTO		QUANTIDADE
Ações Preventivas		632
Raio X		154
Exodontias	Decíduos = 79	282
	Permanentes 203	
Restaurações	Decíduos = 160	1.219
	Permanentes = 1.059	
Raspagens		1.525
Abertura de canal		476
Prótese Dentária		120
Consultas de Urgência		1.419
Consultas Agendadas		1.038
TOTAL		6.865

Campanhas realizadas:

- Atendimento a gestantes
- Atendimento a pacientes especiais

Nasf-AB – Núcleo Ampliado de Saúde da Família e Atenção Básica

3º Quadrimestre de 2020
(SETEMBRO A DEZEMBRO)

PRODUÇÃO

NASF-AB – Setembro a Dezembro 2020

**CONSULTA DE
PROFISSIONAL DE NÍVEL
SUPERIOR NA AB (EXCETO
MÉDICO)**

856

**CONSULTA/
ATENDIMENTO DOMICILIAR**

38

NEPH- NÚCLEO DE EDUCAÇÃO PERMANENTE E HUMANIZAÇÃO

3º Quadrimestre de 2020
(SETEMBRO A DEZEMBRO)

PRODUÇÃO

NEP – Trabalho em rede



Assunto	Atividade
Plano de Contingência para o enfrentamento do novo Corona vírus.	<ul style="list-style-type: none">• Estudos, pesquisa, levantamento de informações sobre o plano de contingência para conclusão do mesmo.• Total de 4 reuniões necessárias com gestores para atualização das ações.• Atualização do plano de contingência realizado nos dias 04, 13, 16 e 25 de novembro de 2020 a conclusão.

PRODUÇÃO

NEP – Trabalho em rede



Assunto

Atividade

Prevenção ao COVID-19

- Reunião intersetorial realizada para apoio na reestruturação dos fluxos das fiscalizações dos estabelecimentos comerciais frente a pandemia e produtos clandestinos. Participação : VISA, NEP, ADM, Secretária da Saúde.
- Elaboração de panfleto, informações e orientações para datas comemorativas do fim de ano 2020.

PRODUÇÃO

NEP – Trabalho em rede



Assunto	Atividade
Prevenção ao COVID-19	<ul style="list-style-type: none">-Reuniões para desenvolvimento de novas ações estratégicas . (NEP, ADM, Gestora, AP.);-Interlocução constante e apoio a novas ações da SMS.
Prevenção ao COVID-19	<ul style="list-style-type: none">-Reuniões com a VISA/EP , construção de documento norteador após constatação.-Apoio junto a equipe diversas demandas, orientações para elaboração de parecer técnico informativo.

PRODUÇÃO

NEP – Trabalho em rede



Assunto	Atividade
Atenção Primária	<p>Reuniões com gestores para apresentações:</p> <ul style="list-style-type: none">- Fluxograma do Serviço de Residência Terapêutica,- Novo fluxograma da pesquisa de satisfação da SMS,- Panfleto atualizado da pesquisa de satisfação ,- Reunião NEP/AP para elaboração e construção conjunta dos protocolos das UBSF.

PRODUÇÃO

NEP – Qualificação de Processos de Trabalho

Espaços intersetoriais



Assunto	Atividade
Grupo Técnico da Atenção Básica – DRS XVI	Participação em 7 reuniões/videoconferências do GTAB (Grupo Técnico da Atenção Básica) da região de Itapetininga. Articulação da Atenção Básica.
Núcleo de Educação Permanente - DRS XVI – Sorocaba	Participação em 4 reuniões da Educação Permanente a nível regional <ul style="list-style-type: none">- Construção Matriz Curricular Para o ACS.- Prestação de contas de repasse a FMS, de recursos da educação permanente em saúde

PRODUÇÃO

NEP – Qualificação de Processos de Trabalho
Espaços intersetoriais



Assunto	Atividade
<p>Apresentação dos Municípios frente ações de enfrentamento do COVID-19</p> <p>E-SUS</p>	<p>Web conferencia regional: Realizados em 2 Encontros das Equipes de Atenção Primária em Saúde da Região de Itapetininga, composta por 13 municípios organizado pelo GTAB.</p> <p>Web conferência regional(DRS XVI – RRAS 8) orientação para cadastro dos usuários no novo modelo de financiamento do sus, alimentação do sistema E-SUS.</p>
<p>Linha materno infantil reunião</p>	<p>Web Conferencia: Saúde da Criança Prematuro #Novembro Roxo – NEP Regional.</p>

PRODUÇÃO

NEP – Qualificação de Processos de Trabalho
Espaços intersetoriais



Assunto

Participação nas Web conferências na qualificação dos processos de trabalho no SUS.

Atividade

- IV Simpósio Nacional de Ouvidoria – Tribunal de Contas,
- O Combate às Violências contra Mulher – Vigilância em Saúde SP,
- Seminário do SUS e Atenção Primária na Saúde,
- Stress e Burnout no Trabalho: Impactos na Saúde,
- Síndrome de DOWN – Tema: Inclusão Social/Atuação das três políticas Públicas Saúde-Educação-Social,
- Efetivando os Direitos e Fortalecendo a Rede de Proteção de Mães e Bebês – DRS/NEP

PRODUÇÃO

NEP – Qualificação de Processos de Trabalho

Espaços intersetoriais



Assunto	Atividade
Ações educativas NEP -	<ul style="list-style-type: none">- Elaboração do Fluxograma da pesquisa de satisfação SMS,- Elaboração de informações estratégicas fortalecendo e reforçando os cuidados preventivos para datas comemorativas,- Conversa informativa com as Coordenadoras do SRT,- reunião com a saúde mental, entrega de documentos norteadores e orientações.

PRODUÇÃO

NEP – Espaços intersetoriais



Instituição/Órgão	Atividade
Comitê Gestor de Medidas para o Enfrentamento da Pandemia de COVID-19 Convocado pelo Prefeito Municipal	Participação em 4 reuniões do Comitê Gestor .
Comissão Técnica das Entidades Parceiras	Participação de avaliação para parecer técnico do plano da entidade casa das Crianças.

PRODUÇÃO

NEP – Integração Intra e Intersetorial



Assunto	Atividade
<p>Apoio, interlocução com responsáveis pelos serviços da rede municipal de atenção à saúde.</p>	<p>Conversas com os responsáveis pelos serviços da rede municipal de atenção à saúde, tendo como objetivo o fortalecimento das equipes, no enfrentamento a Pandemia e manutenção do atendimento .</p>

PRODUÇÃO

NEP – Organização do Serviço



Assunto	Atividade
Desenvolvimento e conclusão do Plano de Educação Permanente para período de 2020 a 2023	Realização de reuniões internas do NEP : Nasf-AB e articuladoras da Educação Permanente na reflexão sobre fluxo, estratégias entre outros.
	Levantamento situacional reuniões com equipes, VE, VISA, ADM, Gestão.

PRODUÇÃO

NEP – Integração Intra e Intersetorial e Participação Social



Instituição/Órgão	Atividade
Conselho Municipal de Saúde	Apoio ao Conselho e Participação nas reuniões.
Conselho Municipal de Defesa dos Direitos da Criança e do Adolescente	Participação nas reuniões.
Conselho Municipal de Defesa do Meio Ambiente	Participação nas reuniões.

RH – SECRETARIA DA SAÚDE

3º Quadrimestre de 2020
(SETEMBRO A DEZEMBRO)

FUNCIONÁRIOS

Unidade	Cargo Profissional	Necessário	Existente	Nome dos Profissionais	Vínculo	Observações	Falta p/ Completar
UBSF CENTRO	Enfermeira	2	2	Camila de Mattos	Santa Casa		
				Elisandra Albino Rocha	Santa Casa		
EQUIPE AZUL	Médico	2	2	Dr. Bruno Moretti	Santa Casa		
				Dr. Murilo Cordeiro Vasquez	Santa Casa		
CNES: 2690748	Vacinadora	1	1	Maria Lúcia G. Costa	Santa Casa		1
	Téc .Enfermagem	3	2	Andreia Cristina Leme de Souza	Santa Casa		
				Mirna Paladini	RPA		
INE: 325201	Atendente	2	1	Ivanete de Fátima F. da Silva	Santa Casa		1
	Ag. Comunitário de Saúde (ACS)	4	3	Daiane Silvério Delafiori	Municipal		1
Flávia Teles Coelho Santos				Municipal			
POPULAÇÃO: 8.800 PESSOAS	Ag. de Controle de vetores (ACV)	1	0	Jeane Maria Melare Ribeiro	Municipal		Planilha CV
	Serviços Gerais	1	0	Divanir da Conceição Bueno	Santa Casa	Afastada	1
				Eloide Ventura	Requalificação	Temporário	
TOTAL DE PROFISSIONAIS		16	11				4

FUNCIONÁRIOS

Unidade	Cargo Profissional	Necessário	Existente	Nome dos Profissionais	Vínculo	Observações	Falta p/ Completar		
UBSF DI NÁPOLI	Enfermeira	2	2	Renata Ferreira (RT)	Santa Casa		1		
				Aline Gonçalves Amaral Gurgel	Santa Casa				
	Médico	4	2	Dr. Munir Adriano Lotfi Abe	Santa Casa				
				Dr. João Paulo de Faria Soares	Santa Casa				
EQUIPE AMARELA CNES: 5292166	Dentista	1	1	Dra. Cinthia Morato Scarazatti	Santa Casa				
				Dr. Wilton Balangio	MEDCAL	2x/semana			
INE: 325279	Vacinadora	1	1	Hélio Massayuki Tokuro	Santa Casa		2		
	Téc.Enfermagem	4	2	Rosineide Correa dos Santos	Municipal				
	Atendente	3	1	Rosana Gonzaga Viana	RPA				
EQUIPE BRANCA CNES: 5292166 INE: 325287	ACS	8	6	Elda Fátima Prado	Santa Casa	Afastada desde 19/05/2020	2		
				Gisele Regina Pena	Santa Casa				
Flávia Zanetti Bete				Municipal					
Giovanna Vieira				Municipal	Afastada				
Gisiele Ap. da Silva Rosa				Municipal					
Marines da Matta				Municipal					
Regiane Raia Salles Baião				Municipal					
Roberta Simões Sergio				Municipal					
Rosa Maria Camargo dos Santos	Municipal								
POPULAÇÃO: 4.045 PESSOAS C/ SAÚDE BUCAL	ACV	1	0	Valdete Suzana de Campos	Municipal		1		
				Estagiário		Maria Claudia Cubas Zanetti		CIEE	Enfermagem
				Serviços Gerais	1	1		Bianca Vieira C. Teixeira	Municipal
TOTAL DE PROFISSIONAIS		25	16	Scarlet de Fatima Marsal	Requalificação	Temporário	8		

FUNCIONÁRIOS

Unidade	Cargo Profissional	Necessário	Existente	Nome dos Profissionais	Vínculo	Observações	Falta p/ Completar
UBSF NOVA CERQUILHO	Enfermeira	2	2	Renata Soares da Silva (RT)	Santa Casa		
	Médico	2	2	Dr. Cinthia Pala Rodini	Santa Casa		
				Dr. Mateus de Avilla Campanholii	Santa Casa		
				Dr. Felipe Sobral de Oliveira	Santa Casa		
EQUIPE MARROM				Dr. Wilton Balangio	MEDCAL		
	Vacinadora	1	1	Regina Celia Batista F. Rodrigues	Municipal		
CNES: 2773031	Téc.Enfermagem	2	2	Caroline Ferrari	Municipal		
INE: 325244	Aux. Enfermagem	2	1	Ana Carolina Moscon Marlene B. de Carvalho	RPA Santa Casa		
	Atendente	2	1	Eric Petrilli	Municipal		
Marina Fuzinelli Simão Claudete Martins de Oliveira				Municipal	Afastada		
POPULAÇÃO: 9.973 PESSOAS	ACS	4	3	Josiane Cristina S. Rochel	Municipal		1
	ACV	1	1	Rosimeri Candida Aparecido	Municipal		
				Maurício Gonçalves de Lima	Municipal		
	Serviços Gerais	1	1	Benedita dos Anjos Mendonça	Santa Casa		
	Aux. Escritório	1	1	Rita Ribeiro Pego	Santa Casa	Afastada	
TOTAL DE PROFISSIONAIS		18	15				1

FUNCIONÁRIOS

Unidade	Cargo Profissional	Necessário	Existente	Nome dos Profissionais	Vínculo	Observações	Falta p/ Completar
UBSF	Enfermeira	2	2	Elen Ferrari	Santa Casa		
PARQUE ALVORADA				Gabriela Malheiros	Municipal		
EQUIPE LARANJA	Médico	2	2	Dra. Danielle Lima Graff	Santa Casa		
				Dra. Ana Paula Gardenal	Santa Casa		
	Vacinadora	1	1	Débora Santana S. Souza	Municipal		
CNES: 2688220	Téc.Enfermagem	3	2	Tania Catia Gomes	Santa Casa		
INE: 325198				Gildeclene dos Anjos Veiga Santos	Santa Casa		1
POPULAÇÃO: 8.712 PESSOAS	Atendente	2	1	Bruna de Camargo Barros	Municipal		1
	ACS	6	4	Beatriz de Fátima Fiéri	Municipal		2
				Cilene Lopes Rodrigues	Municipal	Restrição	
				Francieudes Janoca de Sousa	Municipal		
				Miriã de Souza Rosendo	Municipal		
	ACV	1	0				1
	Serviços Gerais	1	1	Luzia Viveiros dos Santos	Santa Casa		
			Débora Moreira da Silva	Requalificação	Temporário		
TOTAL DE PROFISSIONAIS		18	13				5

FUNCIONÁRIOS

Unidade	Cargo Profissional	Necessário	Existente	Nome dos Profissionais	Vínculo	Observações	Falta p/ Completar
UBSF PARQUE DAS ÁRVORES	Enfermeira	2	2	Silvana Ferreira da Silva (RT)	Santa Casa		
				Valéria Ferrari	Santa Casa		
EQUIPE VERDE	Médico	3	2	Dra. Rose C.F.S.C. Mendonça	Santa Casa		1
				Dra. Thaís Martinez Simantob	Santa Casa		
CNES: 2751577	Vacinadora	1	1	Renata Ribeiro Juiz	Municipal		
INE: 325228	Téc.Enfermagem	2	2	Alan José Ferreira	Municipal		
POPULAÇÃO: 12.284 PESSOAS	Aux. Enfermagem	0	1	Marcela Castro Barlati Arantes	Municipal		
	Atendente	2	1	Davi Henrique Costa	Municipal		1
	ACS	6	5	Cleonice Valdambrine	Municipal	Restrição LICENÇA SEM REMUNERAÇÃO O 2 ANOS	1
				Daniela Rodrigues Lopes	Municipal		
				Erica de Fatima Ap. Juliani	Municipal		
				Lidia Fabricio Buffalo	Municipal		
				Silvia Cristina Giriboni de Lima	Municipal		
ACV	1	1	Marcos Aurelio da Silva	Municipal			
Serviços Gerais	1	1	Maria Lucia de Jesus Santos	Requalificação	Temporário	1	
TOTAL DE PROFISSIONAIS		20	17				3

FUNCIONÁRIOS

Unidade	Cargo Profissional	Necessário	Existente	Funcionário	Vínculo	Observações	Falta p/ Completar
UBSF SÃO FRANCISCO	Enfermeira	2	1	Maria Cristina Leonel Araújo	Santa Casa		1
	Médico	2	2	Dra Barbara Cristina Lago Chaves	Santa Casa		
				Dra Katisleidys Benavides Rodriguez	Santa Casa		
				Dr. Wilton Balangio	RPA		
	Téc.Enfermagem	3	2	Margarete Castro França	Santa Casa		1
				Flaviane de Goes Lima	RPA		
	Atendente	1	0				1
	ACS	6	1	Mirleni Ap. Rodrigues	Readaptada		5
	ACV	1	0				1
	Serviços Gerais	1	1	Mariana Caroline de O. Proença	Requalificação	Temporário	
TOTAL DE PROFISSIONAIS		16	7				9

FUNCIONÁRIOS

Unidade	Cargo Profissional	Necessário	Existente	Funcionário	Vínculo	Observações	Falta p/ Completar
UBSF Vila São Jose Equipe Cinza	Enfermeira	2	2	Arielli da Rocha Sebastião de Miranda Paes	Santa Casa		
				Fernanda Grando Moretti	Santa Casa		
	Médico	4	4	Barbara Batistela Fagnol	Santa Casa		
				Gisele Castelo Branco Figueiredo	Santa Casa		
				Maria Luiza Mazzer Pasquoto Durante	Santa Casa		
				Natália Mondini Candiotto	Santa Casa		
	Téc.Enfermagem	2	2	Lucia Fernanda Poli	Santa Casa		
				Felipe Elsin Alves Silva	RPA		
				Vanusa Franco Santiago	RPA		
				Marilda do Prado	RPA		
	Atendente	1	1	Erica Grayce de Souza Silva	Santa Casa		1
				Jhonatan Diego Ferreira	Municipal		
	ACS	6	0	Julio Cesar da Silva Bandoni	Municipal	LICENÇA SEM REMUNERAÇÃO	6
ACV	1	0				1	
Serviços Gerais	2	2	Jailson Soares dos Reis Junior	Municipal			
			Verônica Lopes de Macedo	RPA	Temporário		
TOTAL DE PROFISSIONAIS		18	11				8

FUNCIONÁRIOS

Unidade	Cargo Profissional	Necessário	Existente	Nome dos Profissionais	Vínculo	Observações	Falta p/ Completar
UBSF VILA PEDROSO	Enfermeira	2	2	Camila Furlani Gismenes	Santa Casa		
				Benedita Garcia de Azevedo	Santa Casa		
EQUIPE LILÁS	Médico	2	2	Carlos Eduardo Alfredo Salto	Santa Casa		
				Oscar de Sá Pereira Croce	Santa Casa		
CNES: 2773058	Vacinadora	1	1	Caroline Ap. Netto dos Santos	Santa Casa		
INE: 325260	Téc.Enfermagem	3	3	Adriana Gomes da Silva	Municipal		1
				Claudete Aparecida Lopes	RPA		
	Atendente	2	1	Vera Lucia Ramos da Silva	Santa Casa		1
POPULAÇÃO: 5.800 PESSOAS	ACS	6	6	Andreia de Jesus Scotton Santos	Municipal		
				Jéssica Krepski Alves	Municipal		
				Rachel de Almeida	Municipal		
				Ramon Rodrigues Marigio	Municipal		
				Rosana da Silva B. de Bellis	Municipal	Restrições	
	ACV	1	1	Samuel Pietrobon	Municipal		
	Serviços Gerais	1	1	Regina Helena da Cruz Serozini	Municipal		
TOTAL DE PROFISSIONAIS		18	17				2

FUNCIONÁRIOS

Unidade	Cargo Profissional	Necessário	Existente	Funcionário	Vínculo	Observações	Necessários p/ Completar
CAPS	Coordenador/ Psicólogo	1	1	Fernando Silverio Alves	Municipal		
	Enfermeira	2	1	RAQUEL VENTURA PAULILLO	Municipal		
	Médico	4	4	Dr. Hudson Favorito	Medcal		
				Dr. Gilberto Gobbato	Medcal		
				Dr. Pedro Zanatta	QUALICOR		
				Dr. Grégory Lawrence Pinto	QUALICOR		
	Téc. Enfermagem	1	1	Paulo Eduardo de Campos	Municipal		
	Atendente	1	1	Ana Paula Ferreira Carniel	Municipal		
	Escriturária	1	1	Giovana David Gomes	Municipal		
	Psicóloga	2	1	Isabel Alleoni	Municipal		1
	Assistente Social	1	1	Simone Feher Bellucci	Municipal		
	Oficineiro	3	1	Jeane	PJ	Afastada devido a Pandemia	2
				Fátima	PJ		
				Ricardo	PJ		
T. Ocupacional	2	0				2	
Estagiário	1	1	Mariane Veiga Silva R. Paula	Estagiária			
Motorista	1	0				1	
Serviços Gerais	1	1	Antônia Maria da Silva	Requalificação	Temporário		
TOTAL DE PROFISSIONAIS		21	14				6

ESTAGIÁRIOS

Nome	Local de Estágio
Aline Lins Paula	CENTRAL DE VAGAS
Bruna Mendes	POLICLINICA
Camila Aparecida Anhaias Alves	POLICLINICA
Gabriela Fogaça Bagaglia	CAFI
Isaac Natan de Moura Silva	UBSF PARQUE ALVORADA
Jessiany Pereira de Sousa	RECURSOS HUMANOS
Ketelin Cristina Coan Dias	POLICLINICA
Leticia Alves de Oliveira	NASF
Luis Felipe Cervatti	UBSF NOVA CERQUILHO
Luis Henrique Almeida	CAFI
Maria Heloisa Scudeler Neto	CAFI
Maria Claudia Cubas Zanetti	UBSF DINAPOLI
Maria Victoria Pinheiro	LABORATÓRIO
Mariane Veiga Silva R. Paula	CAPS
Melissa de Oliveira de Godoy	CAFI
Thais Cattai	LABORATÓRIO
Welligton Henrique Daros	CENTRAL DE VAGAS

Total de Estagiários: 17

FUNCIONÁRIOS

EXONERADOS/ APOSENTADOS/ AFASTADOS/ TRANSFERIDOS

FUNÇÃO	AFASTADOS	TRANSFERIDOS	EXONERADOS/ APOSENTADOS	TOTAL	RECOLOCADOS
AGENTE COMUNITÁRIO DE SAÚDE	3	1	10	14	0
AGENTE DE CONTROLE DE VETORES	1	0	1	2	0
AGENTE DE SAÚDE	0	0	2	2	0
ASSISTENTE SOCIAL	1	1	0	2	0
ATENDENTE	1	1	2	4	7
ATENDENTE DE CONSULTÓRIO DENTÁRIO	0	0	1	1	0
AUXILIAR DE ENFERMAGEM	1	0	6	7	0
AUXILIAR DE ESCRITÓRIO	4	0	10	14	0
BIOMEDICO	0	0	1	1	1
AUXILIAR DE LABORATÓRIO	0	0	2	2	2
ENFERMEIRO	0	0	2	2	2
ESCRITURÁRIO	0	1	6	7	2
FARMACÊUTICO	0	0	1	1	0
MÉDICO	0	0	9	9	9
OFTALMOLOGISTA	0	0	1	1	0
PEDIATRA	0	0	1	1	1
SERVENTE	1	2	0	3	0
SERVIÇOS GERAIS	3	0	5	8	3
TÉCNICO DE ENFERMAGEM	1	0	5	6	6
TÉCNICO DE LABORATÓRIO	0	0	2	2	0
TERAPEUTA OCUPACIONAL	0	1	0	1	0
TOTAL	16	07	67	90	33

PRODUÇÃO

SANTA CASA DE MISERICÓRDIA DE CERQUILHO

3º Quadrimestre de 2020
(SETEMBRO A DEZEMBRO)

SANTA CASA



PLANO OPERATIVO DA ATENÇÃO PACTUADA – MÉDIA COMPLEXIDADE

TERCEIRO QUADRIMESTRE

2020

SANTA CASA

ATENDIMENTO AMBULATORIAL – 3º QUADRIMESTRE

QUADRO DO ATENDIMENTO AMBULATORIAL DEMONSTRADO POR COMPETÊNCIA

AMBULATÓRIO PROCEDIMENTOS	META PACTUADA								PRECENTUAL
	FREQ. ANO	FREQ. QUADR	MÉDIA. MÊS	SETEMBRO	OUTUBRO	NOVEMBRO	DEZEMBRO	3º QUADRIM.	DE ALCANCE
PROCEDIMENTOS MÉDICOS	99.000	33.000	8.250	4.895	2.992	4.015	3.326	15.228	46%
OUTROS PROCEDIMENTOS ESPECIALIZADAS	69.816	23.272	5.818	3.208	4.485	6.317	5.008	19.018	82%
PROCEDIMENTOS DE ATENÇÃO BÁSICA	21.600	7.200	1.800	3.798	3.601	4.824	3.897	16.120	224%
DIAGNÓSTICO LABORATÓRIO CLÍNICO	8.580	2.860	715	1.008	937	1.284	3.050	6.279	220%
RADIODIAGNÓSTICO TOTAL	21.600	7.200	1.800	1.733	1.443	1.697	1.341	6.214	86%
OUTROS PROCEDIMENTOS DIAGNÓSTICOS	2.064	688	172	202	176	207	140	725	105%
TOTAL	222.660	74.220	18.555	14.844	13.634	18.344	16.762	63.584	86%

Notas:

1- Os dados acima são relativos as competências dos meses de setembro a dezembro de 2020.

2- Os quantitativos estão descritos no Plano Operativo - Planilha de Avaliação 1º, 2º e 3º Quadrimestre

4- LEI 13.992 -22 DE ABRIL DE 2020 SUSPENDE AS METAS DA CONTRATUALIZAÇÃO DE MARÇO A JUNHO,

5- Lei 14.061, de 23 de setembro que PRORROGA A SUSPENSÃO DA OBRIGATORIEDADE DA MANUTENÇÃO DAS METAS ATÉ 30/09/2020.

SANTA CASA

3º QUADRIMESTRE AMBULATORIAL

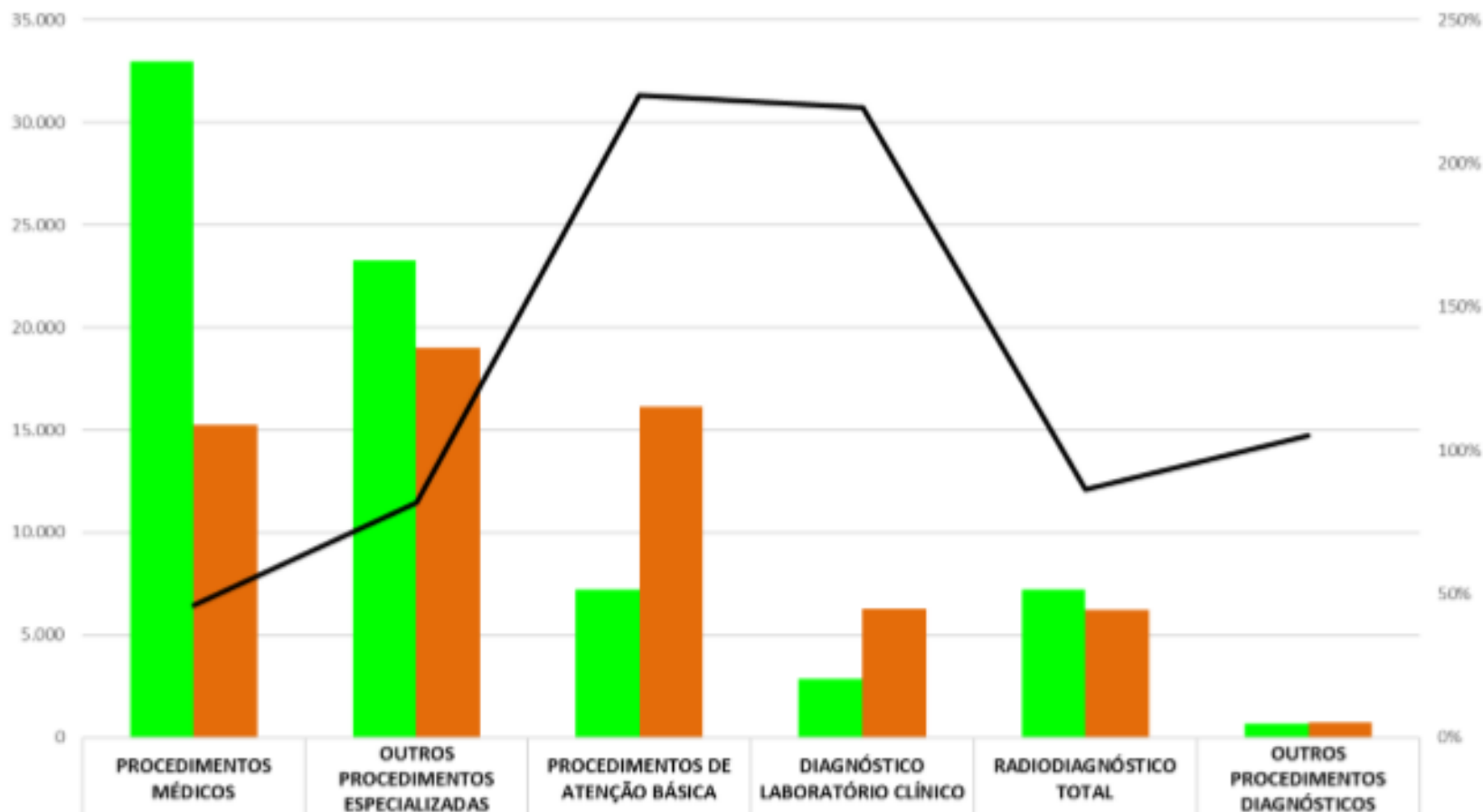

 PACTUADO	33.000	23.272	7.200	2.860	7.200	688
 REALIZADO	15.228	19.018	16.120	6.279	6.214	725
 % ALCANCE	46%	82%	224%	220%	86%	105%

SANTA CASA

2020

PACTUAÇÃO DE URGÊNCIA E EMERGÊNCIA PACIENTES ATENDIDOS

AMBULATÓRIO DE TRAUMA	QUANTITATIVO DE ATENDIMENTO REALIZADO - 3º QUADRIMESTRE			
	SETEMBRO	OUTUBRO	NOVEMBRO	DEZEMBRO
PS ORTOPEDIA (SUS)	152	160	176	167
TOTAL	152	160	176	167

Notas:

- 1- Dados extraídos do sistema de informação wareline e refletem o atendimento realizado
- 2-Controles internos do setor de faturamento
- 3-LEI 13.992 -22 DE ABRIL DE 2020 SUSPENDE AS METAS DA CONTRATUALIZAÇÃO DE MARÇO A JUNHO
- 4-Lei 14.061, de 23 de setembro que PRORROGA A SUSPENSÃO DA OBRIGATORIEDADE DA MANUNTEÇÃO DAS METAS ATÉ 30/09/2020.

SANTA CASA

ATENDIMENTO INTERNADOS – ENFERMARIA E CIRÚRGICO 3º QUADRIMESTRE

O QUADRO DE PACIENTES INTERNADOS

INTERNAÇÃO	META PACTUADA								PERCENTUAL DE ALCANCE
	PROCEDIMENTOS - CLÍNICO E CIRURGICO	FREQ. ANO	FREQ. QUADR	MÉDIA. MÊS	SETEMBRO	OUTUBRO	NOVEMBRO	DEZEMBRO	
CIRURGIA GERAL	276	92	23	-	-	-	-	-	0,0%
CIRURGIA ORTOPÉDICA	240	80	20	7	37	14	17	75	93,8%
INTERNAÇÃO CLÍNICA MÉDICA	600	200	50	35	45	35	49	164	82,0%
INTERNAÇÃO OBSTÉTRICA	0	0	-	-	-	-	-	-	0,0%
INTERNAÇÃO PEDIÁTRICA	72	24	6	5	1	1	-	7	29,2%
TOTAL	1.188	396	99	47	83	50	66	246	62,1%

- Notas:**
- 1- Os dados acima são relativos as competências dos meses de setembro a dezembro de 2020.
 - 2- Os quantitativos estão descritos no Plano Operativo - Planilha de Avaliação 1º, 2º e 3º Quadrimestre
 - 4- LEI 13.992 -22 DE ABRIL DE 2020 SUSPENDE AS METAS DA CONTRATUALIZAÇÃO DE MARÇO A JUNHO,
 - 5- Lei 14.061, de 23 de setembro que PRORROGA A SUSPENSÃO DA OBRIGATORIEDADE DA MANUTENÇÃO DAS METAS ATÉ 30/09/2020.

SANTA CASA

3º QUADRIMESTRE - INTERNADOS

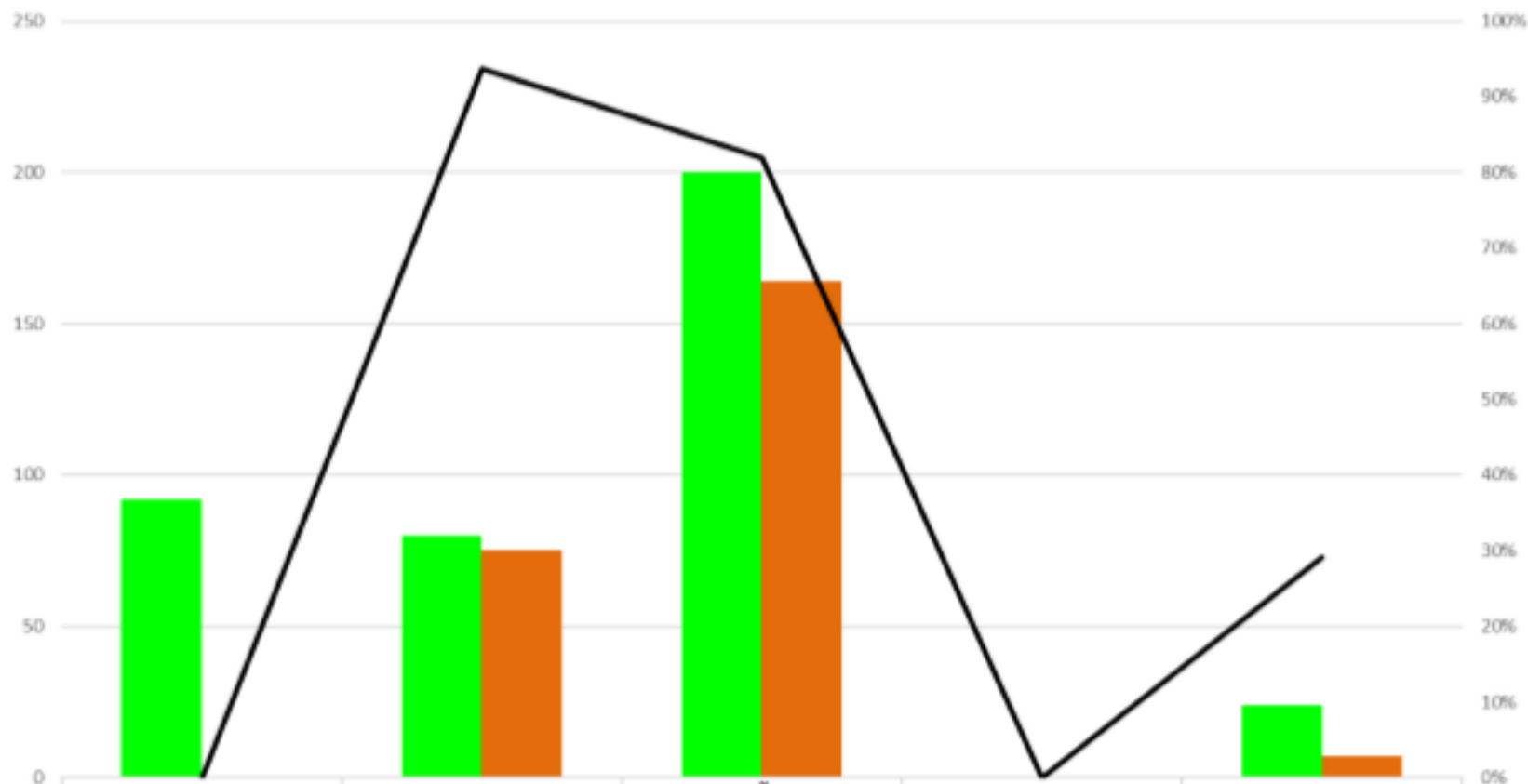

PACTUADO
REALIZADO
% ALCANCE

92

0

0%

80

75

94%

200

164

82%

0

0

0%

24

7

29%

SANTA CASA

2020

AMBULATÓRIO DE ESPECIALIDADES - SUS

Especialidade	QUANTITATIVO DE ATENDIMENTO REALIZADO - 3º QUADRIMESTRE			
	SETEMBRO	OUTUBRO	NOVEMBRO	DEZEMBRO
	Cirurgia	Cirurgia	Cirurgia	Cirurgia
Cirurgia Geral	0	0	0	0
Cirurgia Urológica	0	0	0	0
Cirurgia Vascular	0	0	0	0
Cirurgia Ginecológica	0	0	0	0
Cirurgia Dermatológica	0	0	0	0
Cirurgia Ortopédica	25	18	17	17
Anestesia	18	11	12	10
TOTAL	43	29	29	27

Notas:

1- Dados extraídos do sistema de informação wareline e refletem o atendimento realizado

2-Controles internos do setor de faturamento

3-LEI 13.992 -22 DE ABRIL DE 2020 SUSPENDE AS METAS DA CONTRATUALIZAÇÃO DE MARÇO A JUNHO

4-Lei 14.061, de 23 de setembro que PRORROGA A SUSPENSÃO DA OBRIGATORIEDADE DA MANUNTEÇÃO DAS METAS ATÉ 30/09/2020.

SANTA CASA



SANTA CASA DE MISERICORDIA DE CERQUILHO

RELATÓRIO DE METAS

TEMPO MÉDIA DE PERMANÊNCIA CLÍNICA MÉDICA - **FATURADO**

META: REDUZIR O TEMPO MÉDIO DE PERMANÊNCIA PARA MENOR DE 4,5 DIAS

OBJETIVO: ATENDER METAS DA CONTRATUALIZAÇÃO PACTUADAS COM O GESTOR

1º QUADRIMESTRE	SETEMBRO	OUTUBRO	NOVEMBRO	DEZEMBRO	MÉDIA
REALIZADO	5,5	4,7	4,6	5,0	4,96
ACEITÁVEL - MENOR Q.	4,5	4,5	4,5	4,5	



CONCEITO DO INDICADOR: ADEQUAR/MANTER A MÉDIA DE PERMANÊNCIA DE ACORDO COM OS PARÂMETROS CONSIDERANDO A TPM PREVISTA NO POA 2020

FONTE: SISTEMA DE INFORMAÇÃO HOSPITALR

SANTA CASA



SANTA CASA DE MISERICÓRDIA DE CERQUILHO

RELATÓRIO DE METAS

TEMPO MÉDIA DE PERMANÊNCIA CLÍNICA CIRURGICA ORTOPÉDICA - **FATURADO**

META: REDUZIR O TEMPO MÉDIO DE PERMANÊNCIA PARA MENOR DE 3 DIAS
OBJETIVO: ATENDER METAS DA CONTRATUALIZAÇÃO PACTUADAS COM O GESTOR

1º QUADRIMESTRE	SETEMBRO	OUTUBRO	NOVEMBRO	DEZEMBRO	MÉDIA
REALIZADO	1,71	2,41	3,14	2,47	2,43
LINHA DE OBJETIVO	2,5	2,5	2,5	2,5	



CONCEITO DO INDICADOR: ADEQUAR/MANTER A MÉDIA DE PERMANÊNCIA DE ACORDO COM OS PARÂMETROS CONSIDERANDO A TPM PREVISTA NO POA 2020

FONTE: SISTEMA DE INFORMAÇÃO HOSPITALR

SANTA CASA



SANTA CASA DE MISERICORDIA DE CERQUILHO

RELATÓRIO DE METAS

TAXA DE OCUPAÇÃO GERAL DOS LEITOS - **REALIZADO**

META: MANTER O ÍNDICE DE OCUPAÇÃO CONFORME CONVENIO 001/2018 E ADITIVOS

OBJETIVO: ATENDER METAS DA CONTRATUALIZAÇÃO PACTUADAS COM O GESTOR

1º QUADRIMESTRE	SETEMBRO	OUTUBRO	NOVEMBRO	DEZEMBRO	MÉDIA
REALIZADO	38%	25%	33%	38%	33%
LINHA DE OBJETIVO	42%	42%	42%	42%	
LINHA MINIMA	30%	30%	30%	30%	

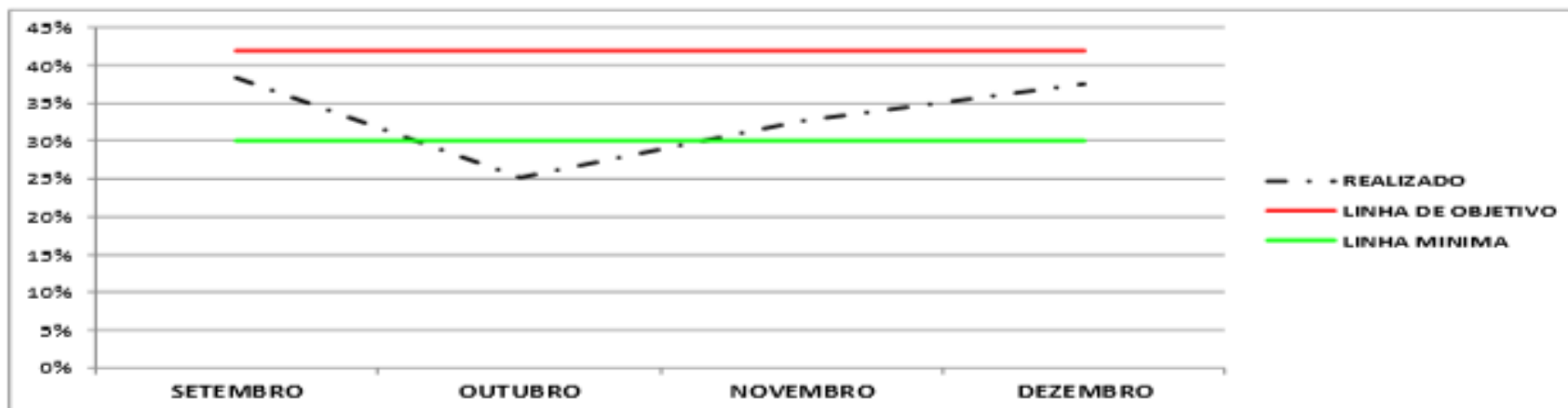

CONCEITO DO INDICADOR: ADEQUAR/MANTER A TAXA DE OCUPAÇÃO EM 40% COM VARIAÇÃO DE 5% PARA MAIS OU MENOS, CONSIDERANDO A MÉDIA DE PERMANÊNCIA VIGENTE NO PLANO OPERATIVO 2020

FONTE: Controles internos da Enfermagem - SISTEMA FUGULIN

Notas:

Nota 1: O índice demonstrado é do período equivalente ao realizado e não faturado.

Nota 2: O sistema utilizado neste quadrimestre consiste em agrupar pacientes pelo grau de dependência da Equipe de Enfermagem. O índice apurado foi realizado na ALA SUS - Clínica Médica e Ortopédica - Pediatria

SANTA CASA

3º QUADRIMESTRE - 2020

O Quadro abaixo demonstra a Taxa de Reinternação pelo mesmo CID referente ao ano de 2020

Setor	Setembro	Outubro	Novembro	Dezembro	TOTAL
Clínico Geral	3	3	0	0	6
Pediatria	0	0	0	0	0
Ortopedia	0	0	0	0	0
Total:	3	3	0	0	6

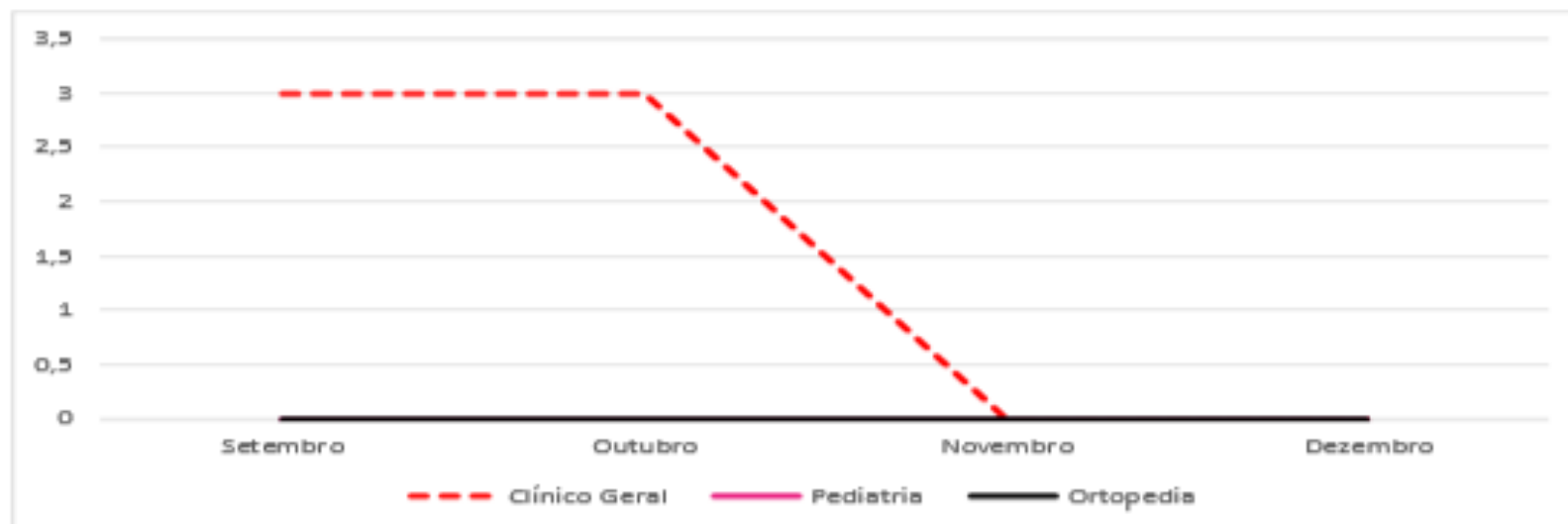

Nota:

Esses dados foram coletados através do Controle Interno do setor de Faturamento e da visita da Enfermeira responsável pelo CCIH. No caso de reinternação pelo mesmo cid o paciente será submetido a exames de cultura (SWAB, HEMOCULTURA, URUCULTURA , entre outros a depender do diagnóstico) para investigação de crescimento de bactéria e tratamento com antibioticoterapia de acordo com antibiograma.

SANTA CASA

GESTANTE ENCAMINHADA A MATERNIDADE DE TIETÊ 2020

MÊS	NÚMERO DE TRANSFERÊNCIA
SETEMBRO	9
OUTUBRO	12
NOVEMBRO	7
DEZEMBRO	6

Nota:

1-Coletados os dados da planilha de transferência de gestante para maternidade de Tietê, juntamente com o controle de saída das ambulâncias.

SANTA CASA

CONVÊNIO 01

PROPORÇÃO DE TRANSFERENCIA			
	SETEMBRO		
	QTIDADE ATENDIDOS POR MÉDICOS P.A.	TOTAL CLASSIFICADOS AMARELO E VERMELHO	TOTAL DE TRANSFERIDOS VIA CROSS
	3.153	205	77
PORCENTAGEM TRANSFERIDOS	2,44%	37,6%	
	OUTUBRO		
	QTIDADE ATENDIDOS POR MÉDICOS P.A.	TOTAL CLASSIFICADOS AMARELO E VERMELHO	TOTAL DE TRANSFERIDOS VIA CROSS
	3.307	335	90
PORCENTAGEM TRANSFERIDOS	2,72%	26,9%	
	NOVEMBRO		
	QTIDADE ATENDIDOS POR MÉDICOS P.A.	TOTAL CLASSIFICADOS AMARELO E VERMELHO	TOTAL DE TRANSFERIDOS VIA CROSS
	3.706	348	75
PORCENTAGEM TRANSFERIDOS	2,02%	21,6%	
	DEZEMBRO		
	QTIDADE ATENDIDOS POR MÉDICOS P.A.	TOTAL CLASSIFICADOS AMARELO E VERMELHO	TOTAL DE TRANSFERIDOS VIA CROSS
	3.811	287	74
PORCENTAGEM TRANSFERIDOS	1,94%	25,8%	

Notas:

1-Os dados foram extraídos do sistema de regulação da CROSS.

2-O quantitativo de pacientes atendidos foram extraídos do sistema Warelina

SANTA CASA

CONVÊNIO 01 TEMPO MÉDIO DE ESPERA PARA VAGA CROSS

PERÍODO ACOMPANHADO	SETEMBRO	OUTUBRO	NOVEMBRO	DEZEMBRO	MÉDIA
REALIZADO	0:41:55	3:31:39	9:48:25	23:05:19	4:38:25
LINHA DE OBJETIVO	12:00:00	12:00:00	12:00:00	12:00:00	
ACEITÁVEL	24:00:00	24:00:00	24:00:00	24:00:00	

Média mês

< 1 dia

< 1 dia

< 1 dia

< 1 dia



Nota:

Os dados foram extraídos do sistema de regulação da CROSS.

PRODUÇÃO

RECEITAS E DESPESAS

3º Quadrimestre de 2020
(SETEMBRO A DEZEMBRO)

DESPESAS

	SETEMBRO	OUTUBRO	NOVEMBRO	DEZEMBRO	TOTAL 3º QD	TOTAL 2020
Folha Pagto	735.976,42	723.682,06	741.806,48	1.382.596,78	3.584.061,74	9.414.389,99
Material Farmacológico	123.429,49	104.091,77	540.168,94	238.872,50	1.006.562,70	2.167.722,77
Mat.Odont/Lab/Hospitalar	109.931,71	200.017,23	423.237,46	231.562,06	964.748,46	1.974.655,70
Manutenção	84.859,08	63.673,58	104.389,05	161.162,35	414.084,06	1.108.525,72
Despesas-Pessoa Física	76.863,51	91.708,84	70.783,76	80.087,68	319.443,79	870.625,09
Clinicas e Laboratórios	260.298,58	296.286,95	388.269,59	463.321,90	1.408.177,02	2.974.260,46
Serviços -Pessoa Jurídica	114.964,54	153.387,40	178.220,81	127.713,02	574.285,77	1.903.412,33
Convênio 02	608.537,32	702.022,40	678.838,88	1.101.468,80	3.090.867,40	7.994.787,60
Equipamentos	33.383,88	2.798,00	183.661,00	400.218,18	620.061,06	1.239.242,05
Subvenção - Lar Pietá	-	-	-	-		30.000,00
SANTA CASA CERQUILHO						
Recursos Próprios	536.697,90	496.697,90	496.697,90	426.700,88	1.956.794,58	6.290.378,80
Recursos Federais	211.944,00	211.944,00	211.944,00	211.944,00	847.776,00	2.543.328,00
Convênio 01/2018	748.641,90	708.641,90	708.641,90	638.644,88	2.804.570,58	8.833.706,80
Convênio 03/2018	350.401,89	390.910,50	256.149,89	280.652,89	1.278.115,17	2.672.639,44
Total repassado	1.099.043,79	1.099.552,40	964.791,79	919.297,77	4.082.685,75	11.506.346,24
SANTA CASA TIETÊ	-	103.650,00	207.450,00	100.100,00	411.200,00	1.234.700,00
DESPESA TOTAL	3.247.288,32	3.540.870,63	4.481.617,76	5.206.401,04	16.476.177,75	42.418.667,95

RECEITAS

	SETEMBRO	OUTUBRO	NOVEMBRO	DEZEMBRO	TOTAL 3º QD	TOTAL 2020
TESOURO						
Serv Fiscalização	8.212,81	7.072,06	10.674,05	10.235,12	36.194,04	230.363,44
ESTADUAL						
Juros de Aplic Financ	92,26	142,12	117,07	136,84	488,29	3.040,49
PAB Fixo	-	48.949,00	-	48.949,00	97.898,00	195.796,00
Dose Certa	2.605,59	976,80	2.605,59	2.574,90	8.762,88	33.188,98
Glicemia	-	6.118,63	-	6.118,63	12.237,26	24.474,52
Residencia Terapêutica	20.000,00	20.000,00	20.000,00	20.000,00	80.000,00	100.000,00
PROGRAMA CORONAVÍRUS	-	1.225,38	-	-	1.225,38	299.578,36
EMENDA 2019.002.008.9	-	-	-	-	-	100.000,00
EMENDA 2019.076.004.9	-	-	-	-	-	100.000,00
EMENDA 2020.44.15948 - VAN	-	-	-	-	-	140.000,00
EMENDA 2020.33.16806 - AMBULÂNCIA	-	-	-	-	-	100.000,00
EMENDA 2020.65.16247 - REFORMA	-	-	-	-	-	40.000,00
FEDERAL						
Juros de Aplic Financ	(1.232,82)	2.408,81	1.743,72	1.733,49	4.653,20	59.384,29
PAB FIXO	115.065,78	42.770,55	42.770,55	53.770,55	254.377,43	1.007.337,89
ATENÇÃO SAÚDE BUCAL	-	-	-	-	-	45.730,00
AGENTE COMUNIT SAÚDE	39.200,00	30.800,00	39.200,00	71.400,00	180.600,00	488.900,00
PAB VARIÁVEL	-	-	-	-	-	43.789,09
REDE CEGONHA	-	-	-	340,03	340,03	340,03
SAUDE DO HOMEM	-	-	-	54.055,00	54.055,00	54.055,00
CUSTEIO ABS-INCREMENTO TEMPORÁRIO	5.000,00	300.000,00	300.000,00	1.145.000,00	1.750.000,00	1.929.025,00
IMPLEMENTO P/RAPS/CRACK	-	-	-	-	-	16.000,00
MAC	301.899,95	301.899,95	301.899,95	301.899,95	1.207.599,80	3.622.799,40
VIGILÂNCIA EM SAÚDE	32.025,51	24.633,61	24.291,26	13.159,74	94.110,12	222.928,34
AFB	15.704,47	15.704,47	15.704,47	15.704,47	62.817,88	188.453,64
PROGRAMA CORONAVÍRUS	208.292,79	152.394,12	9.500,00	68.167,25	438.354,16	3.954.377,70
IMPL SEG ALIMENTAR E NUTRICIONAL	-	-	-	-	-	12.000,00
RECEITA TOTAL	746.866,34	955.095,50	768.506,66	1.813.244,97	4.283.713,47	13.111.562,17

COMPARATIVO 2019/2020

MOTIVO	2019	2020
UBS - Consulta Médica	72.759	57.301
UBS - Atendimentos Enfermeiras	61.959	60.462
Laboratório - Pacientes Atendidos	20.771	16.487
Laboratório - Exames efetuados	215.778	123.054
Central de Vagas - N° Viagens	4.117	4.442
Central de Vagas – Km rodados	891.482	870.603
Odontologia - Atendimentos	24.160	14.782



SISTEMA ÚNICO DE SAÚDE – SUS – SP

SECRETARIA MUNICIPAL DE SAÚDE

RUA DA FAZENDINHA, 333 – CENTRO – TELEFONE: (15) 3288.4110 – CEP: 18520-000 – CERQUILHO - SP.